

生産計画と工程管理

基本 実践 応用

開催日時：令和7年 **6月10日**〈火〉
9:30～16:30（昼休憩60分 12:00～13:00）

受講料 **3,300**円（税込） 申込締切 **5月20日**（火）

〈開催場所〉ポリテクセンター山形 山形県山形市漆山1954
〈定員〉15名（最少催行人数6名）

■対象者：製造業に関わる新入社員から中堅社員まで。
※事業主からの指示による在職者のお申し込みに限ります。（事業主ご自身の受講は可能です）

■講師：平野 辰也（FORBLE株式会社）
自身の豊富なモノづくり経験をベースとした、分かりやすく、実践しやすい研修は多くのご好評を頂いています！
仕事にがんばる、すべての人々の成長を支えます！

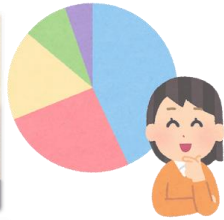

■コースのねらい：
多品種少量化や短納期化など、顧客の多様なニーズに適した生産計画の策定を目指して、工程管理に必要な視点、生産計画・統制への柔軟な取り組み方について理解し、自社の納期管理を見直していくためのポイントを習得する。

■研修カリキュラム： レベル：★☆☆☆

| 基本項目 | おもな内容 | | |
|--------------|--|---|----|
| 工程管理の考え方 | <ul style="list-style-type: none"> ・工程管理の目的 ・工程管理の手法 ・工程管理表の種類 ・工程管理の実施のポイント | <ul style="list-style-type: none"> ■おもな演習 ・工程管理の基本と手法 ・品質管理手法の活用 | 3H |
| 生産計画の立案と作成手順 | <ul style="list-style-type: none"> ・受注生産と見込生産 ・需要予測に基づく生産計画 ・生産能力に合わせた負荷計画 ・在庫管理と生産リードタイムの関係 ・納期遅延への対応策の検討 ・多品種少量生産の課題 | <ul style="list-style-type: none"> ■おもな演習 ・生産計画の立案 ・在庫の考え方と運用 ・リードタイム設定のあり方 ・適正在庫の考え方と実践 | 3H |

持ち物
筆記用具

生産計画を構成する仕組みの基本を確認し、工程管理の実践的ノウハウを習得します。

レベル☆☆☆☆は、おおよその目安です。★…基本から学ぶ、★★…知識がある、★★★…業務で取り組んでいる（参考）

裏面の受講申込書に必要事項をご記入の上、当センター宛にFAXでお送りください。



独立行政法人高齢・障害・求職者雇用支援機構山形支部 山形職業能力開発促進センター
ポリテクセンター山形 生産性向上人材育成支援センター

〒990-2161 山形市漆山1954
TEL：023-686-2008 FAX：023-686-2808
E-mail:yamagata-seisan@jeed.go.jp https://www3.jeed.go.jp/yamagata/poly/



後援：(一社)山形県経営者協会、山形県商工会議所連合会、山形県商工会連合会、山形県中小企業団体中央会

| | | | |
|-----------------|---|--------|----------------|
| コース名 | 生産計画と工程管理 | コース番号 | 004-024 |
| 申込企業（団体）名 | | 開催日 | 令和7年6月10日 |
| 所在地 | 〒 <input type="text"/> - <input type="text"/> 山形県 | TEL | |
| 法人形態(いづれかに☑) | <input type="checkbox"/> 企業（株式会社、有限会社、士業法人、個人事業主） <input type="checkbox"/> その他（学校法人、社会福祉法人、医療法人、社団法人等） | FAX | |
| 企業規模(いづれかに☑) | <input type="checkbox"/> A. ~29人 <input type="checkbox"/> B. ~99人 <input type="checkbox"/> C. ~299人 <input type="checkbox"/> D. ~499人 <input type="checkbox"/> E. ~999人 <input type="checkbox"/> F. 1,000人~ | | |
| 業種(いづれかに☑) | <input type="checkbox"/> 01. 建設業 <input type="checkbox"/> 02. 製造業 <input type="checkbox"/> 03. 運輸業 <input type="checkbox"/> 04. 卸売・小売業 <input type="checkbox"/> 05. サービス業 <input type="checkbox"/> 06. その他 | | |
| (ふりがな) 申込担当者 氏名 | | 部署・役職等 | 連絡先 TEL E-mail |

| | |
|----------------|--|
| (ふりがな) 1.受講者氏名 | 性別(任意): <input type="checkbox"/> 男 <input type="checkbox"/> 女 年齢: () 歳 就業状況※: <input type="checkbox"/> 正社員 <input type="checkbox"/> 非正規雇用 <input type="checkbox"/> その他(自営業) |
| (ふりがな) 2.受講者氏名 | 性別(任意): <input type="checkbox"/> 男 <input type="checkbox"/> 女 年齢: () 歳 就業状況※: <input type="checkbox"/> 正社員 <input type="checkbox"/> 非正規雇用 <input type="checkbox"/> その他(自営業) |
| (ふりがな) 3.受講者氏名 | 性別(任意): <input type="checkbox"/> 男 <input type="checkbox"/> 女 年齢: () 歳 就業状況※: <input type="checkbox"/> 正社員 <input type="checkbox"/> 非正規雇用 <input type="checkbox"/> その他(自営業) |

※受講者の方の就業状況を選択してください。なお、非正規雇用とは、パート、アルバイト、契約社員などが該当しますが、様々な呼称があるため、貴社の判断で差し支えありません。

| | |
|------------|---|
| お申し込みのきっかけ | 本訓練をどのように知りましたか？ <input checked="" type="checkbox"/> を記入してください。（複数回答可） |
| | <input type="checkbox"/> ①当センターからのダイレクトメール <input type="checkbox"/> ④やまがた産業支援機構の情報 <input type="checkbox"/> ⑦各商工会からの紹介 <input type="checkbox"/> ②当センターのホームページ <input type="checkbox"/> ⑤県内自治体広報誌の情報 <input type="checkbox"/> ⑧その他 <input type="checkbox"/> ③山形県中小企業団体中央会からの情報 <input type="checkbox"/> ⑥各商工会議所の紹介 () |

お申し込みの流れ

(中止・延期の場合、連絡致します。)

FAXでお申込みください
受信後に電話連絡致します。
連絡が無い場合、センター
(023-686-2008)までご連絡ください。

申込締切後、受講料請求書送付
期日までお振込みをお願い致します。
(振込手数料は申込者負担)

受講料はありません。
お気をつけて
お越しくださいませ。

注意事項

お問い合わせの際は右上のコース番号をお知らせください。

- 個人での受講はできません。事業主（企業）から指示を受けた在職者の方からの申込に限りま。
- 実施機関（本訓練の実施を担当する企業）の関連会社（親会社、子会社、関連会社）等の方は受講できません。
- 応募者多数の場合は先着順とさせていただきます。
- 応募締切時点の応募者が6名を下回る場合はコースを中止又は延期させていただく場合がありますので、あらかじめご了承ください。
- キャンセル・受講者変更の手続きはコース開始日の2週間前（土日、祝日を含む）まで書面にて連絡をお願いいたします。期日を過ぎた場合、受講料を全額ご負担いただきます。（返金できません。）
- 訓練実施状況の確認のため、訓練中に当センター職員が写真撮影を行う場合がありますので、あらかじめご了承ください。

会場のご案内

らしく、はたらく、
ともに



ポリテクセンター山形

山形市漆山1954

TEL: 023-686-2008

※無料駐車場完備



【当機構の保有個人情報保護方針、利用目的】

- 独立行政法人高齢・障害・求職者雇用支援機構は「個人情報の保護に関する法律」（平成15年法律第57号）を遵守し、保有個人情報を適切に管理し、個人の権利利益を保護いたします。
- ご記入いただいた個人情報は、生産性向上支援訓練の実施に関する事務処理（訓練実施機関への提供、本訓練に関する各種連絡、本訓練終了後のアンケート送付等）及び業務統計に利用するものであり、それ以外に使用することはありません。