

生産性向上支援訓練 受講申込書

※お申込みの前に、下記の事項をご確認ください。

- 個人での受講はできません。企業(事業主)からの指示による申込に限ります。
- 実施機関(訓練実施を担当する企業)の関係会社(親会社、子会社、関連会社等)の方は受講できません。
- 受講申込は、本紙の必要事項をご記入の上、**電子メール又はFAXにてお送りください。**
- 本申込書が当センターに到着後、申込担当者様に受講料支払い手続き等について、**お電話にてご連絡いたします**(※振込手数料は、申込者負担とさせていただきます。)
- お申込み後、3営業日を過ぎても連絡がない場合は、お手数ですが生産性センター業務課(028-346-3700)までご連絡ください。**
- 受講申込をキャンセルされる場合は、当センターに連絡の上、速やかに「受講取消届」を電子メール又はFAXにてお送りください。訓練開始日の14日前までに届かない場合、受講料の全額をお支払いいただきますので、ご注意ください。
- 受講申込者数が最少催行人数に達しない場合、訓練が中止又は延期されますので、あらかじめご了承ください。
- 訓練実施状況の確認等のため、センター職員が訓練中に写真撮影や録画を行う場合がありますので、あらかじめご了承ください。
- 受講者を変更又は追加したい場合は、当センターに連絡の上、指示に従って手続を行ってください。
- 電子メール又はFAXの送り間違いには十分ご注意ください。

宛先: ポリテクセンター栃木 メールアドレス: tochigi-seisan@jeed.go.jp FAX番号: 028-622-9498

独立行政法人高齢・障害・求職者雇用支援機構
栃木支部栃木職業能力開発促進センター 所長 殿

令和 年 月 日

次の訓練について、訓練内容と受講要件を確認の上、受講を申込みます。

申 込 内 容							
法人(企業)名				事業所名			
TEL				FAX			
所在地	〒						
企業規模 (該当に✓)	<input type="checkbox"/> A 1~29人 <input type="checkbox"/> D 300~499人		<input type="checkbox"/> B 30~99人 <input type="checkbox"/> E 500~999人		<input type="checkbox"/> C 100~299人 <input type="checkbox"/> F 1000人~		
産業分類	産業分類は、以下の20種のうち該当するものを1つ選んでください。 A 農業、林業 B 漁業 C 鉱業、採石業、砂利採取業 D 建設業 E 製造業 F 電気・ガス・熱供給・水道業 G 情報通信業 H 運輸業、郵便業 I 卸売業、小売業 J 金融業、保険業 K 不動産業、物品賃貸 L 学術研究、専門・技術サービス業 M 宿泊業、飲食サービス業 N 生活関連サービス業、娯楽業 O 教育、学習支援業 P 医療、福祉 Q 複合サービス事業 R サービス業 S 公務 T 分類不能の産業						
申込担当者	氏名			部署			
	TEL			E-mail			
就業状況(※) (該当に✓)	<input checked="" type="checkbox"/> 正社員 <input type="checkbox"/> 非正規雇用 <input type="checkbox"/> その他(自営業等)						
1	(例)105	(例)表計算ソフトを活用した業務改善	6/18	幕張 太郎	まくはり たろう	男	1999/8/12
2							
3							
4							
5							
6							
7							

※ 受講者の方の就業状況を選択してください。なお、非正規雇用とは、パート、アルバイト、契約社員などが該当しますが、様々な呼称があるため、貴社の判断で差し支えありません。

当機構の保有個人情報保護方針、利用目的
(1) 独立行政法人高齢・障害・求職者雇用支援機構は「個人情報の保護に関する法律」(平成15年法律第57号)を遵守し、保有個人情報を適切に管理し、個人の権利利益を保護いたします。
(2) ご記入いただいた個人情報については、訓練の実施に関する事務処理(訓練実施機関への提供、本訓練に関する各種連絡、訓練終了後のアンケート送付等)及び業務統計に使用するものであり、それ以外に使用することはありません。

令和8年度 生産性向上支援訓練オープンコース

表計算ソフト 活用講座

1日6時間で
学ぶ短時間
コース
です。

お好きな
コースを選んで
スキル
アップ!!

開催場所・時間

栃木県内の指定パソコン教室にて開催します。
詳細は中面をご覧ください。

※事業主の指示によらない個人の申し込みはできません。
※お申込者数が一定数に満たない場合は、セミナーを中止
する場合がございます。

ホームページではコースカリ
キュラムなどの詳細を案内し
ています。また、受講申込書
のダウンロードもできます。

<https://www3.jeed.go.jp/tochigi/poly/seisan/index.html>

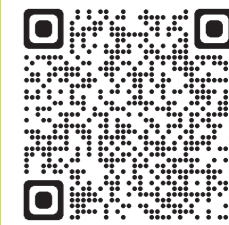

ポリテク栃木 生産性訓練

検索

(はスペース)「生産性向上支援訓練」を選択してください。



県内の パソコン教室にて開催します

定員 各コース10名

受講料 1コースあたり 2,200円(税込)/人



初めてExcelを学ぶ方、基本をしっかりと学びたい方が対象です。

表計算ソフトを活用した業務改善

コースのねらい 表計算ソフトの基本操作と業務に役立つ機能を学びます。便利なツールをマスターして、業務改善にお役立てください。
データ・計算式の入力、書式設定など、Excelの基礎を学ぶ、初心者向けコースです。

コース番号 105 6/18木 9:30~16:30 (昼休憩12:30~13:30) 中央総合学院 足利校 足利市	コース番号 107 6/24水 9:20~16:20 (昼休憩12:20~13:20) オリオン コンピュータ(株) 宇都宮市	コース番号 109 7/6月 9:00~16:00 (昼休憩12:00~13:00) パソコンスクール エフ・ネット 矢板市	コース番号 115 8/20木 9:30~16:30 (昼休憩12:30~13:30) パソコンスクール ライズ小山 小山市	コース番号 118 8/27木 9:00~16:00 (昼休憩12:00~13:00) (株)日本クリエート 栃木市
-----------------------------------------------------------------------------------------	----------------------------------------------------------------------------------------------	---------------------------------------------------------------------------------------------	---------------------------------------------------------------------------------------------	-----------------------------------------------------------------------------------------

業務に役立つ表計算ソフトの関数活用

コースのねらい 業務の効率化を目指して、事務処理に必要なデータ処理における表計算ソフトの関数の効果的な活用方法を習得します。
関数の使い方、知っている便利な関数など、関数の基本がきちんと身につくコースです。

コース番号 110 7/8水 9:20~16:20 (昼休憩12:20~13:20) オリオン コンピュータ(株) 宇都宮市	コース番号 111 7/16木 9:30~16:30 (昼休憩12:30~13:30) 中央総合学院 足利校 足利市	コース番号 116 8/24月 9:30~16:30 (昼休憩12:30~13:30) パソコンスクール ライズ小山 小山市	コース番号 123 9/24木 9:00~16:00 (昼休憩12:00~13:00) (株)日本クリエート 栃木市	コース番号 124 10/2金 9:00~16:00 (昼休憩12:00~13:00) パソコンスクール エフ・ネット 矢板市
---------------------------------------------------------------------------------------------	-----------------------------------------------------------------------------------------	---------------------------------------------------------------------------------------------	-----------------------------------------------------------------------------------------	----------------------------------------------------------------------------------------------

効率よく分析するためのデータ集計

Excelの基本操作ができる方を対象に、集計・分析機能を学びます。

コースのねらい

効率よく大量のデータを分析するための、表計算ソフトを活用したデータ集計方法を習得します。
データベースの操作(並び替え、抽出、グループ化、集計)、ピボットテーブル、集計に役立つ関数など、分析に役立つ機能を学びます。

コース番号 120 9/10木 9:30~16:30 (昼休憩12:30~13:30) 中央総合学院 足利校 足利市	コース番号 122 9/16水 9:20~16:20 (昼休憩12:20~13:20) オリオン コンピュータ(株) 宇都宮市	コース番号 126 10/26月 9:00~16:00 (昼休憩12:00~13:00) パソコンスクール エフ・ネット 矢板市	コース番号 127 10/28水 9:20~16:20 (昼休憩12:20~13:20) オリオン コンピュータ(株) 宇都宮市	コース番号 129 10/29木 9:00~16:00 (昼休憩12:00~13:00) (株)日本クリエート 栃木市
-----------------------------------------------------------------------------------------	----------------------------------------------------------------------------------------------	-----------------------------------------------------------------------------------------------	-----------------------------------------------------------------------------------------------	------------------------------------------------------------------------------------------

品質管理に役立つグラフ活用

コースのねらい

品質管理手法を基に表計算ソフトにおけるグラフ機能を活用し、効率的に管理する手法を習得します。
QC手法におけるデータの集め方、グラフ化のポイントを学びます。

コース番号 130 11/1水 9:20~16:20 (昼休憩12:20~13:20) オリオン コンピュータ(株) 宇都宮市

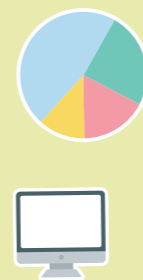

表計算ソフトのマクロによる定型業務の自動化

コースのねらい

表計算ソフトを活用する際、業務を向上させるために必要となる定型業務の自動化を実現するためのマクロの作成手法を習得します。
マクロの基礎知識、基本文法、制御文など、初めてマクロを学ぶ方の入門コースです。

コース番号 113 7/29水 9:20~16:20 (昼休憩12:20~13:20) オリオン コンピュータ(株) 宇都宮市	コース番号 117 8/26水 9:20~16:20 (昼休憩12:20~13:20) オリオン コンピュータ(株) 宇都宮市
----------------------------------------------------------------------------------------------	----------------------------------------------------------------------------------------------

お申し込み方法

- 裏面の受講申請書に必要事項を記入し、ポリテクセンター栃木まで、FAX(028-622-9498)または電子メールにてお申し込みください。
- お申込締切は、セミナー実施日の3週間前です。
- ご不明な点がございましたら、ポリテクセンター栃木 生産性センター(028-346-3700)までご連絡ください。

実施会場

住所

実施時間

パソコンスクール エフ・ネット	矢板市扇町 1-8-22	9:00~16:00
オリオンコンピュータ(株)	宇都宮市鶴田町 2772-3	9:20~16:20
(株)日本クリエート	栃木市平柳町 1-26-8	9:00~16:00
中央総合学院 足利校	足利市通 3-2589 足利織物会館 2F	9:30~16:30
パソコンスクールライズ小山	小山市中久喜 5-1-13	

※駐車場は全ての会場にございます。