



eラーニング形式の各コース920円/人で2か月定額受け放題！

コース①【生産性向上コース】(920円)

業務効率向上のための時間管理 4H

タイムマネジメント手法やタスク管理の方法など、業務の効率化・スピード化のための知識を習得します。
サンプル動画→ 
<https://youtu.be/eaTwO77CANU>

成果を上げる業務改善 4H

業務上の問題点の可視化や、改善に向けた具体的な進め方など、業務改善の視点と方法を習得します。
サンプル動画→ 
<https://youtu.be/HGV9eq8M9OQ>

職場のリーダーに求められる統率力の向上 4H

組織の管理機能や職位に応じた統率力など、職場のチームワークをけん引できる能力を習得します。
サンプル動画→ 
<https://youtu.be/oui66ueVoY4>

コース②【DX対応コース】(920円)

ITツールを活用した業務改善 4H

ITツールの特徴や種類など、業務改善に適切なITツールを選定するための知識を習得します。
サンプル動画→ 
<https://youtu.be/kcwaGLmRLS8?si=x6AbY28i7PjvhJ-4>

AI(人工知能)活用 4H

AIの概要とビジネス現場における具体的な活用場面などAIを活用するための知識を習得します。
サンプル動画→ 
<https://youtu.be/Fk7jGz34VrQ?si=25goAWETC2Wkehbq>

効率よく分析するためのデータ集計 4H

表計算ソフトを活用したデータ集計など、効率よく大量のデータを分析するための手法を習得します。
サンプル動画→ 
<https://youtu.be/MCs0BecaAzE?si=TqKazuWEThTUEY0D>

対象者 事業主からの指示を受けた在職者の方

受講料 各コース**920円(税込)**/人
※申込コース繰り返し受講可能
※生産性向上コース、DX対応コース共に受講の場合1,840円(税込)/人となります。

受講時間 各コース12時間以上(各4時間)

受講期間 **2か月間**
※申し込みの概ね2か月後から受講可能です。

実施機関 (株)インソース

Point1.

eラーニング方式での動画視聴なので、受講する時間や場所を柔軟に選択できます。

Point2.

通常の生産性訓練よりも安価な受講料(1人あたり**税込920円**)で2か月間定額かつ繰り返し受講できます。

Point3.

支給要件を満たした場合、人材開発助成金(定額制訓練)の助成対象となります。
※詳しくは島根労働局へお問い合わせください。

お申込みは裏面申込書から！
またはHPからDL →

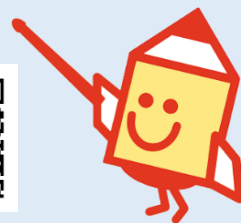

主催：独立行政法人高齢・障害・求職者雇用支援機構島根支部
ポリテクセンター島根 生産性センター業務課
後援：公益財団法人しまね産業振興財団、一般社団法人島根県経営者協会
☎:0852-31-2828 ☎FAX:0852-31-2164
✉:shimane-seisan@jeed.go.jp

他にもさまざまなコースを実施中
詳しくはこちら



ポリテク島根 検索

※送り間違いにご注意ください。

E-mail: shimane-seisan@jeed.go.jp

FAX: 0852-31-2164

ポリテクセンター島根 生産性向上人材育成支援センター

行

サブスクリプション型
生産性向上支援訓練受講申込書

申込企業(団体)名		TEL	
		FAX	
所在地	〒		
法人形態(いずれかに✓)	<input type="checkbox"/> 企業 (株式会社、有限会社、士業法人、個人事業主) <input type="checkbox"/> その他 (学校法人、社会福祉法人、医療法人、社団法人 等)		
企業規模(該当に✓)	<input type="checkbox"/> A. ~29人 <input type="checkbox"/> B. ~99人 <input type="checkbox"/> C. ~299人 <input type="checkbox"/> D. ~499人 <input type="checkbox"/> E. ~999人 <input type="checkbox"/> F. 1,000人~		
業種(該当に✓)	<input type="checkbox"/> 01. 建設業 <input type="checkbox"/> 02. 製造業 <input type="checkbox"/> 03. 運輸業 <input type="checkbox"/> 04. 卸売・小売業 <input type="checkbox"/> 05. サービス業 <input type="checkbox"/> 06. その他		
(ふりがな) 申込担当者氏名	部署等	連絡先	
		TEL	
メールアドレス(※1)	人材開発支援助成金の利用 <input type="checkbox"/> 希望する <input type="checkbox"/> 希望しない		
労働局への個人情報等の提供について(人材開発支援助成金の利用を希望する場合のみ)(※2)	<input type="checkbox"/> 承諾する <input type="checkbox"/> 承諾しない		
受講申込コース	<input type="checkbox"/> 生産性向上コース(920円/人) <input type="checkbox"/> DX対応コース(920円/人) <input type="checkbox"/> 両コース(1,840円/人)		
受講開始希望日(※3)	年	月	日
サブスクリプション型生産性向上支援訓練利用規約について	サブスクリプション型生産性向上支援訓練を申込される場合は、利用規約に同意の上、□に✓をご記入ください。必ず利用規約をお読みください。		<input type="checkbox"/>

※1 メールアドレスは受講用IDの送付先となります。間違いのないよう必ずご記入ください。

※2 「承諾する」の場合、受講申込書に記載いただいた企業情報、個人情報等を労働局に提供し、労働局から貴企業への人材開発支援助成金の説明を依頼します。「承諾しない」場合、人材開発支援助成金の活用を希望される際は、貴企業から直接管轄の都道府県労働局へお問い合わせください。

※3 受講開始日は各月の**1日又は16日**からとなりますので、いずれかをご入力ください。

【お申込み～訓練受講までの流れ】

月末までに申込み翌15日までに受講料を振込された場合は翌々月16日から、15日までに申込み、月末までに振込された場合は翌々月1日から受講が可能となります。



(ふりがな) 受講者氏名	性別(任意): <input type="checkbox"/> 男 <input type="checkbox"/> 女 年齢: () 歳 就業状況: <input type="checkbox"/> 正社員 <input type="checkbox"/> 非正規雇用(※4) <input type="checkbox"/> その他(自営業等)
(ふりがな) 受講者氏名	性別(任意): <input type="checkbox"/> 男 <input type="checkbox"/> 女 年齢: () 歳 就業状況: <input type="checkbox"/> 正社員 <input type="checkbox"/> 非正規雇用 <input type="checkbox"/> その他(自営業等)
(ふりがな) 受講者氏名	性別(任意): <input type="checkbox"/> 男 <input type="checkbox"/> 女 年齢: () 歳 就業状況: <input type="checkbox"/> 正社員 <input type="checkbox"/> 非正規雇用 <input type="checkbox"/> その他(自営業等)
(ふりがな) 受講者氏名	性別(任意): <input type="checkbox"/> 男 <input type="checkbox"/> 女 年齢: () 歳 就業状況: <input type="checkbox"/> 正社員 <input type="checkbox"/> 非正規雇用 <input type="checkbox"/> その他(自営業等)
(ふりがな) 受講者氏名	性別(任意): <input type="checkbox"/> 男 <input type="checkbox"/> 女 年齢: () 歳 就業状況: <input type="checkbox"/> 正社員 <input type="checkbox"/> 非正規雇用 <input type="checkbox"/> その他(自営業等)

※4 非正規雇用とは、パート、アルバイト、契約社員などが該当しますが、様々な呼称があるため、貴社の判断で差し支えありません。

お申し込みのきっかけ	本訓練をどのように知りましたか？(複数回答可) <input type="checkbox"/> ①当センターからのダイレクトメール <input type="checkbox"/> ④県産業振興財団の情報折込 <input type="checkbox"/> ⑦各商工会からの紹介 <input type="checkbox"/> ②当センターのホームページ <input type="checkbox"/> ⑤県内自治体広報誌の情報 <input type="checkbox"/> ⑧その他 <input type="checkbox"/> ③各商工会議所からの紹介 <input type="checkbox"/> ⑥県中小企業団体中央会からの情報 ()
------------	--

【注意事項】

- 個人での受講はできません。企業(事業主)からの指示による申込に限ります。
- 本申込書が到着後5営業日以内に、申込担当者あて受講料支払手続等についてご連絡いたします。
- 申込者の変更・キャンセルの場合は、当センターまでご連絡の上、キャンセル期限までに各種様式をFAX又はメールにてお送りください。
- 訓練開始日の**5営業日前**までに、実施機関から申込担当者のメールアドレスに受講用のURL等が送付されます。
- 人材開発支援助成金をご活用される場合は、訓練終了後にセンターが受講証明をいたします。
- サブスクリプション型生産性向上支援訓練利用規約を当機構ホームページよりご確認のうえお申し込みください。

利用規約URL: <https://www.jeed.go.jp/js/iigyonushi/q2k4vk00000v87c-att/q2k4vk0000056q91.pdf>



【お問い合わせ先】

独立行政法人 高齢・障害・求職者雇用支援機構島根支部 ポリテクセンター島根 生産性向上人材育成支援センター	TEL: 0852-31-2828 FAX: 0852-31-2164 メールアドレス: shimane-seisan@jeed.go.jp
--	---

【当機構の保有個人情報保護方針、利用目的】

- 独立行政法人高齢・障害・求職者雇用支援機構は「個人情報の保護に関する法律」(平成15年法律第57号)を遵守し、保有個人情報を適切に管理し、個人の権利利益を保護いたします。
- ご記入いただいた個人情報については、訓練の実施に関する事務処理(訓練実施機関への提供、本訓練に関する各種連絡、訓練終了後のアンケート送付等)及び業務統計に使用するためであり、それ以外に使用することはありません。