受講生募集

令和6年 募集締切 1月29日(月)

所定の受講申込書を住所地を管轄するハローワークへ提出してください。

令和6年 3月 開講

受講料 無料
テキスト代等は自己負担

募集定員 12名

溶接施工科

<6か月コース>

資格習得チャレンジ

手厚い就職支援

ハロートレーニング 急がば学べ

再就職やキャリアアップのために必要な
職業スキルや知識を習得できる、国が実施する職業訓練です。

就職率 100%
(令和5年8月修了生)

主な就職先

- 溶接工
- 製缶工
- 保全メンテナンス

※取得可能及び受験可能な資格、習得可能な技術などについては裏面をご覧ください。

まずは見に来て！

施設見学会

令和6年 1月10日(水)・17日(水)

各日 14：00～ (※13：55までにお越しください)

見学ご希望の方は**事前に電話でのお申込みが必要**です。
雇用保険受給中の求職活動として認められます。

独立行政法人　高齢・障害・求職者雇用支援機構　滋賀支部
滋賀職業能力開発促進センター
ポリテクセンター滋賀

TEL.077-537-1179
https://www3.jeed.go.jp/shiga/poly/ ポリテクセンター滋賀 検索

ホームページでは、各科の訓練内容を動画でご紹介しています。

溶接施工科

公共職業訓練を受講するメリット

再就職に必要な技能や知識が習得できるだけじゃない!!

①条件を満たすと、訓練中手当が支給されます
②資格取得にチャレンジできます
③求職活動のサポートが受けられます

訓練内容

- ●金属加工基本作業
- ●炭酸ガスアーク溶接
- ●溶接施工法と交番材料加工作業
- ●被覆アーク溶接
- ●TIG 溶接
- ●AutoCAD 基本

訓練中に取得可能な資格

- ●自由研削といしの取替え等の業務に係る特別教育
- ●アーク溶接特別教育
- ●ガス溶接技能講習

就職に有利!!

募集期間

令和5年 12月26日(火)～令和6年 1月29日(月)

応募資格 現在仕事を探しておられる方

※公共職業訓練を受講された事がある方は修了後１年経過していること

応募方法

住所を管轄するハローワーク窓口でご相談のうえ、お申し込みください。
（郵送及び代理申込では受け付けておりません）

選考会 令和6年 2月6日(火) 9:30～（受付 9：00～）

選考方法 筆記試験・面接

持ち物
- 筆記用具（鉛筆、消しゴム、ボールペン）
- ハローワーク受付後の受講申込書

訓練期間

令和6年 3月1日(金)～令和6年 8月29日(木)

訓練受講に必要な経費

- テキスト代：約 5,000 円
- 作業服、作業帽、安全靴、安全保護具

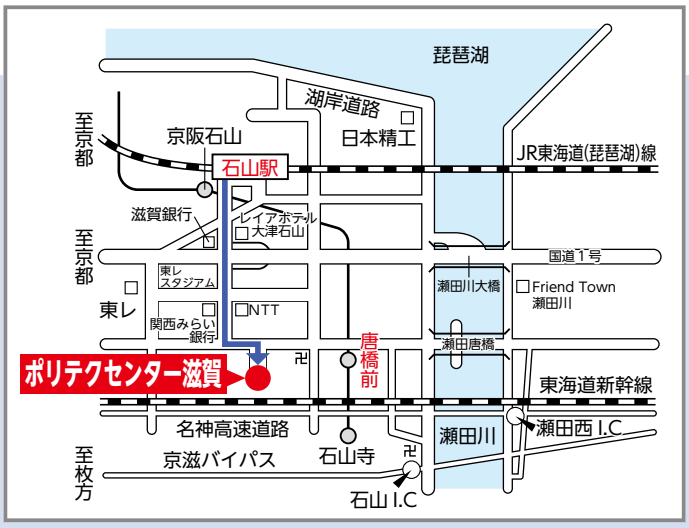

独立行政法人　高齢・障害・求職者雇用支援機構　滋賀支部
滋賀職業能力開発促進センター
ポリテクセンター滋賀

【お問い合わせ】訓練課　受講者係
〒520-0856　大津市光が丘町 3-13
TEL：077-537-1179　FAX：077-537-1299
HP：https://www3.jeed.go.jp/shiga/poly/　ポリテクセンター滋賀　検索

ホームページでは、各科の訓練内容を動画でご紹介しています。

最寄駅
- ●京阪「唐橋前」駅から徒歩３分
- ●JR「石山」駅から徒歩10分

受講生募集

令和6年 募集締切 1月29日(月)

所定の受講申込書を住所地を管轄するハローワークへ提出してください。

令和6年 3月開講

受講料 無料
テキスト代等は自己負担

募集定員 12名

機械加工NC技術科

<6か月コース>

資格習得チャレンジ

手厚い就職支援

ハロートレーニング 急がば学べ

再就職やキャリアアップのために必要な
職業スキルや知識を習得できる、国が実施する職業訓練です。

就職率 100%
(令和5年2月修了生)

主な就職先

- 旋盤工
- フライス盤工
- マシニングセンタオペレータ
- NC 旋盤オペレータ

※取得可能及び受験可能な資格、習得可能な技術などについては裏面をご覧ください。

まずは見に来て！

施設見学会

令和6年 1月10日(水)・17日(水)

各日 14：00～ (※13：55までにお越しください)

見学ご希望の方は**事前に電話でのお申込みが必要**です。
雇用保険受給中の求職活動として認められます。

独立行政法人　高齢・障害・求職者雇用支援機構　滋賀支部
滋賀職業能力開発促進センター
ポリテクセンター滋賀

TEL.077-537-1179
https://www3.jeed.go.jp/shiga/poly/ ポリテクセンター滋賀 検索

ホームページでは、各科の訓練内容を動画でご紹介しています。

機械加工NC技術科

公共職業訓練を受講するメリット

再就職に必要な技能や知識が習得できるだけじゃない!!

①条件を満たすと、訓練中手当が支給されます
②資格取得にチャレンジできます
③求職活動のサポートが受けられます

訓練内容

- ●製図基本作業
- ●フライス盤作業
- ●普通旋盤作業
- ●マシニングセンタ加工作業
- ●NC 旋盤加工作業

訓練中に取得可能な資格

- ●自由研削といしの取替え等の業務に係る特別教育

チャレンジ可能な資格

- ●＜技能検定＞機械加工（普通旋盤作業）3 級

※任意に受験して取得できる資格です。

就職に有利!!

募集期間

令和5年 12月26日(火)～令和6年 1月29日(月)

応募資格 現在仕事を探しておられる方

※公共職業訓練を受講された事がある方は修了後１年経過していること

応募方法

住所を管轄するハローワーク窓口でご相談のうえ、お申し込みください。
（郵送及び代理申込では受け付けておりません）

選考会 令和6年 2月6日(火) 9:30～（受付 9：00～）

選考方法 筆記試験・面接

持ち物
- 筆記用具（鉛筆、消しゴム、ボールペン）
- ハローワーク受付後の受講申込書

訓練期間

令和6年 3月1日(金)～令和6年 8月29日(木)

訓練受講に必要な経費

- **テキスト代：約 10,000 円**
- **作業服、作業帽、安全靴、保護眼鏡**

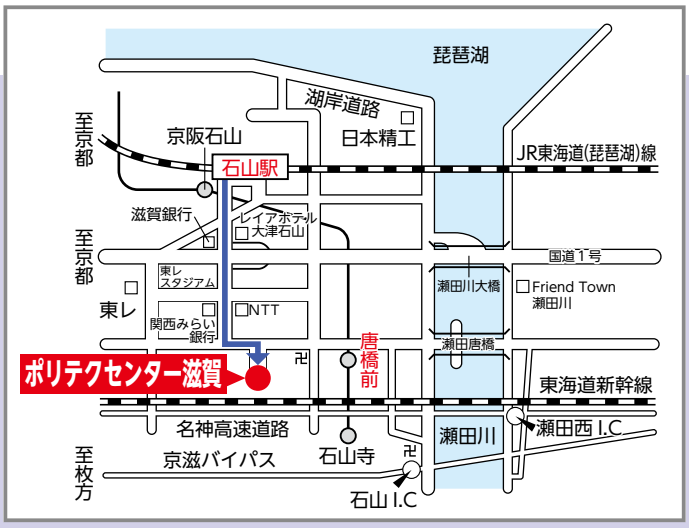

独立行政法人　高齢・障害・求職者雇用支援機構　滋賀支部
滋賀職業能力開発促進センター
ポリテクセンター滋賀

【お問い合わせ】訓練課　受講者係
〒520-0856　大津市光が丘町 3-13
TEL：077-537-1179　FAX：077-537-1299
HP：https://www3.jeed.go.jp/shiga/poly/　ポリテクセンター滋賀　検索

ホームページでは、各科の訓練内容を動画でご紹介しています。

最寄駅
- ●京阪「唐橋前」駅から徒歩３分
- ●JR「石山」駅から徒歩10分

受講生募集

令和6年 募集締切 1月29日(月)

所定の受講申込書を住所地を管轄するハローワークへ提出してください。

令和6年 3月 開講

受講料 無料
テキスト代等は自己負担

募集定員 15名

ICT生産サポート科

<6か月コース>

資格習得チャレンジ

手厚い就職支援

ハロートレーニング 急がば学べ

再就職やキャリアアップのために必要な
職業スキルや知識を習得できる、国が実施する職業訓練です。

就職率 80%
(令和5年2月修了生)

主な就職先

- ネットワークエンジニア
- システムエンジニア
- プログラマ
- ヘルプデスク / サポートデスク

※取得可能及び受験可能な資格、習得可能な技術などについては裏面をご覧ください。

まずは見に来て！

施設見学会

令和6年 1月10日(水)・17日(水)

各日 14：00～ (※13：55までにお越しください)

見学ご希望の方は**事前に電話でのお申込みが必要**です。
雇用保険受給中の求職活動として認められます。

独立行政法人 高齢・障害・求職者雇用支援機構 滋賀支部
滋賀職業能力開発促進センター
ポリテクセンター滋賀

TEL.077-537-1179
https://www3.jeed.go.jp/shiga/poly/ ポリテクセンター滋賀 検索

ホームページでは、各科の訓練内容を動画でご紹介しています。

ICT生産サポート科

公共職業訓練を受講するメリット
再就職に必要な技能や知識が習得できるだけじゃない!!

①条件を満たすと、訓練中手当が支給されます
②資格取得にチャレンジできます
③求職活動のサポートが受けられます

訓練内容

- ●ネットワーク構築技術
- ●サーバ構築技術
- ●Web スクリプティング
- ●生産システム制御開発技術
- ●タブレット端末デバイス制御プログラミング
- ●Web アプリケーション開発

就職に有利!!

募集期間

令和5年 12月26日(火)～令和6年 1月29日(月)

応募資格 現在仕事を探しておられる方

※公共職業訓練を受講された事がある方は修了後１年経過していること

応募方法

住所を管轄するハローワーク窓口でご相談のうえ、お申し込みください。
（郵送及び代理申込では受け付けておりません）

選考会 令和6年 2月6日(火) 9:30～（受付 9：00～）

選考方法 筆記試験・面接

持ち物
- 筆記用具（鉛筆、消しゴム、ボールペン）
- ハローワーク受付後の受講申込書

訓練期間

令和6年 3月1日(金)～令和6年 8月29日(木)

訓練受講に必要な経費

- テキスト代：約 9,000 円

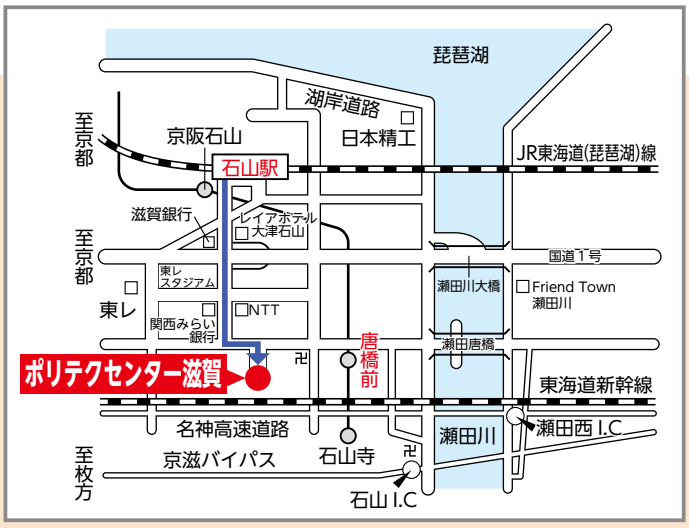

独立行政法人　高齢・障害・求職者雇用支援機構　滋賀支部
滋賀職業能力開発促進センター
ポリテクセンター滋賀

【お問い合わせ】訓練課　受講者係
〒520-0856　大津市光が丘町 3-13
TEL：077-537-1179　FAX：077-537-1299
HP：https://www3.jeed.go.jp/shiga/poly/　ポリテクセンター滋賀　検索

ホームページでは、各科の訓練内容を動画でご紹介しています。

最寄駅
- ●京阪「唐橋前」駅から徒歩３分
- ●JR「石山」駅から徒歩10分

受講生募集

令和6年 募集締切 1月29日(月)

所定の受講申込書を住所地を管轄するハローワークへ提出してください。

令和6年 3月開講

受講料 無料
テキスト代等は自己負担

募集定員 13名
※4月生と合わせて

電気設備技術科

企業実習・導入訓練付き<7か月コース>

資格習得チャレンジ

手厚い就職支援

ハロートレーニング 急がば学べ

再就職やキャリアアップのために必要な
職業スキルや知識を習得できる、国が実施する職業訓練です。

就職率 100%
(令和5年6月修了生)

概ね55歳未満の方が対象。訓練中に企業実習が付いています。

本科6カ月訓練前に約1カ月間、ヒューマンスキルやパソコン基礎を習得するカリキュラムがついています。

主な就職先

- 電気工事
- 電気設備管理
- 電気工事施工管理
- 電気機器製造
- 制御盤製造

※取得可能及び受験可能な資格、習得可能な技術などについては裏面をご覧ください。

まずは見に来て！

施設見学会

令和6年 1月10日(水)・17日(水)

各日 14：00～ (※13：55までにお越しください)

見学ご希望の方は**事前に電話でのお申込みが必要**です。
雇用保険受給中の求職活動として認められます。

独立行政法人　高齢・障害・求職者雇用支援機構　滋賀支部
滋賀職業能力開発促進センター
ポリテクセンター滋賀

TEL.077-537-1179
https://www3.jeed.go.jp/shiga/poly/ ポリテクセンター滋賀 検索

ホームページでは、各科の訓練内容を動画でご紹介しています。

電気設備技術科

企業実習付
導入訓練付

公共職業訓練を受講するメリット

再就職に必要な技能や知識が習得できるだけじゃない!!

①条件を満たすと、訓練中手当が支給されます
②資格取得にチャレンジできます
③求職活動のサポートが受けられます

訓練内容

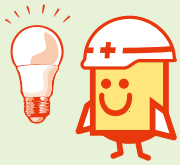

- 電気の基礎知識と電気配線工事
- 電気配線工事
- 高圧受変電設備と CAD 配線図
- シーケンス制御
- PLC 制御と制御盤製作
- 防災設備工事空調機器工事

訓練中に取得可能な資格

- 低圧電気取扱業務に係る特別教育

チャレンジ可能な資格

- 第二種電気工事士
- 消防設備士(甲種・乙種)第４類

※任意に受験して取得できる資格です。

就職に有利!!

募集期間

令和５年 **12月26日(火)**～令和６年 **1月29日(月)**

応募資格

現在仕事を探しておられる方

※公共職業訓練を受講された事がある方は修了後１年経過していること

応募方法

住所を管轄するハローワーク窓口でご相談のうえ、お申し込みください。
(郵送及び代理申込では受け付けておりません)

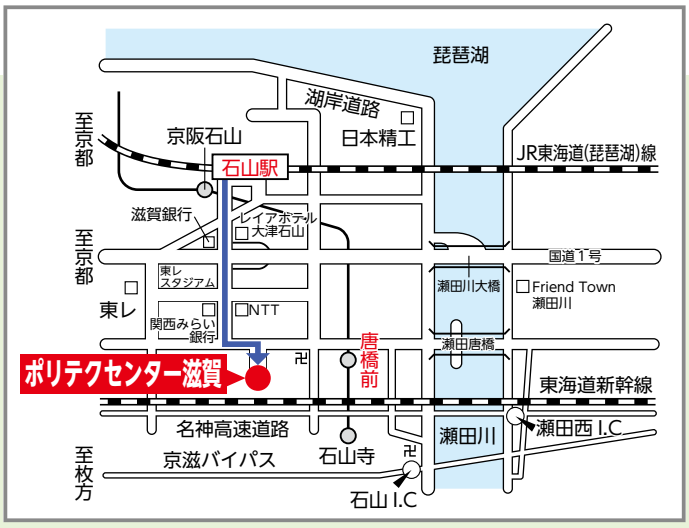

選考会

令和6年 **2月6日(火)** 9:30～
(受付９：00～)

選考方法

筆記試験・面接

持ち物

- 筆記用具(鉛筆、消しゴム、ボールペン)
- ハローワーク受付後の受講申込書

訓練期間

令和６年 **3月1日(金)**～令和６年 **9月30日(月)**

訓練受講に必要な経費

- **テキスト代：約 7,000 円**
- **作業服、作業帽、安全靴、作業手袋**
  (お持ちの方は購入の必要はありません)

独立行政法人　高齢・障害・求職者雇用支援機構　滋賀支部
滋賀職業能力開発促進センター
ポリテクセンター滋賀

【お問い合わせ】訓練課　受講者係
〒520-0856　大津市光が丘町 3-13
TEL：077-537-1179　FAX：077-537-1299
HP：https://www3.jeed.go.jp/shiga/poly/　ポリテクセンター滋賀　検索

ホームページでは、各科の訓練内容を動画でご紹介しています。

最寄駅
- 京阪「唐橋前」駅から徒歩３分
- JR「石山」駅から徒歩10分