

# 能力開発セミナー

## ハورتレーニング（公共職業訓練）

独立行政法人高齢・障害・求職者雇用支援機構 埼玉職業能力開発促進センター（愛称：ポリテクセンター埼玉）では、在職者の方を対象に、技術革新や産業構造の変化等に対応し、職業に必要な高度な技能及び知識の習得を支援するため、ものづくり分野を中心に能力開発セミナーを実施しております。ぜひ能力開発セミナーを企業の人材育成・能力開発にご活用いただきますようご案内申し上げます。

当センターでは、年間約2,000人の方々にセミナーをご利用いただいています。また、セミナーの品質向上のため、受講者およびその事業主の方に対し、コース内容に関する満足度についてのアンケート調査への回答をお願いしております。その結果、受講者のみなさまの99%の方から、事業主のみなさまの91%の方から「役に立った」との高い評価をいただきました。お寄せいただいた貴重なご意見等は、ひとつひとつのコースをより良いものにするための参考とさせていただきます。

### アンケート調査結果から(事業主様)

分野	ご意見
汎用機械加工	<ul style="list-style-type: none"> <li>きめ細かく丁寧な指導で非常に分かり易かった。補足説明もあり、知識を深めることができた。</li> <li>原理、原則を知っていることは大変役に立つと思う。</li> <li>自分ができていなかった事に気が付けた。</li> </ul>
機械設計／機械製図	<ul style="list-style-type: none"> <li>新たな機能や方法を知ることができた。作業効率の向上に繋がる知識を得ることができた。</li> <li>自分自身まだまだ知らないことが多数あるのだなと実感させられた</li> </ul>
機械保全	<ul style="list-style-type: none"> <li>会社の先輩方の経験と勘で教わってきた内容を、式や数値を用いて理解することができた。</li> <li>教え方が分かりやすく、興味を持って学べたので大変勉強になった。</li> </ul>
精密測定	<ul style="list-style-type: none"> <li>現場では軽い指導しかなく、詳しい説明がなかったため、大変助かった。</li> <li>測定方法等の幅広い知識が身に付いた。今まで使用したことのない機能を身に付けることができた。</li> </ul>
溶接加工	<ul style="list-style-type: none"> <li>会社で溶接だけの時間がとれないので、溶接の知識と技術、両面からじっくりできた。</li> <li>訓練のおかげで、今までは上手に溶接できなかった部分の対処方法が分かった。</li> </ul>
生産システム保全／シーケンス（PLC）制御技術	<ul style="list-style-type: none"> <li>今まで外注していた制御の部分を社内で取り組む足掛かりとなった。</li> <li>説明が分かりやすく専門的な知識が身に付いた。</li> <li>今まで独学で行ってきたPLC制御について、タッチパネルの制御と併せて体系的に学ぶことができた。</li> </ul>
マイコン制御設計	<ul style="list-style-type: none"> <li>これまで見よう見まねで記述してきたコードについて意味を理解できた。</li> <li>センサの値をどのように扱ってよいのか分かった。</li> <li>新製品開発の参考になりました。</li> </ul>
ネットワーク	<ul style="list-style-type: none"> <li>ネットワーク技術について深く知ることができた。</li> <li>実際に触る機会が限られるため、学んできた知識をアウトプットする良い機会になりました。</li> </ul>
生産管理／品質管理 原価管理／人材育成	<ul style="list-style-type: none"> <li>一人で考えても答えが出なかったことについて、受講を通じて解決することができた。</li> <li>今まで自分が知らなかったことを学べた。また、良かれと思ってやっていたことに間違いがあることに気付いた。</li> <li>受講することで日々の生産活動への品質維持、向上のきっかけができた。</li> <li>5Sによって生産性が向上することをワークを通して学ぶことができたためです。</li> <li>リーダーとしてどうあるべきかの一つの形を知ることができた。これからの行動の指針の一つにしたい。</li> </ul>

# よくあるご質問 Q&A

◆受講申し込みの前に、必ずご一読くださいますようお願いいたします。

## Q1 受講申し込みはどのようにしたらよいですか？

A. 「受講申込書」に必要事項をご記入のうえ、FAX、メール、郵送又は持参にてお申し込みください。

## Q2 申し込む場合の条件はありますか？

A. 各コースに関する基本的知識を有する方としております。ただし、コースによってはより詳細な受講条件を設定している場合があります。  
セミナーガイド・ホームページでご確認ください。

## Q3 受講申込書になぜ生年月日を記入する必要があるのですか？

A. 所定の要件を満たした方に訓練の修了証書を発行しており、そこに記載するためです。

## Q4 コースの詳しい概要について教えてもらえませんか？

A. 当センターのホームページをご覧ください。  
更に詳しい内容についてご質問がありましたら、下記のお問い合わせ先までご連絡ください。

## Q5 希望するコースが定員に達している場合、どのようにしたらよいですか？

A. 「キャンセル待ち」としてお申し込みを受け付けることができます。その場合、空きがでた時点で順次ご連絡いたします。  
当センターのホームページにて、受講申込状況（空席状況）をご確認いただけます。

## Q6 申し込んだコースが中止・変更になることはありますか？

A. 開講日の15日前（土日祝日に当たる場合は、その前の平日）の時点で、受講申込が一定の人数に達していない場合は、中止または日程変更させていただく場合があります。  
また、講師の都合等やむを得ない事情により、開催直前に中止または日程変更することもありますので、あらかじめご了承ください。  
なお、中止したコースの受講料をお支払い済の場合には、返金させていただきます。

## Q7 申し込んだ後で、受講者を変更することはできますか？

A. 受講者の変更は、開講日当日まで対応できます。  
受講者の変更をされる場合は、FAX、電話、メールでご連絡をお願いいたします。  
なお、開講日当日の変更は、セミナー会場にあります担当講師までお申し出ください。

## Q8 申し込んだコースをキャンセルしたいのですがどのようにしたらよいですか？

A. 受講申込みしているコースをキャンセル（取消）する場合は、当該コース開講日の**15日前（土日祝日に当たる場合は、その前の平日）までに必ず**ご連絡ください。  
**この日を過ぎたキャンセルや手続きがなされない場合は、受講料を全額ご負担いただくこととなりますのでご注意ください。**受講のキャンセルをされる場合には、FAXでご連絡をお願いいたします。  
なお、開講日の15日前までにご連絡いただいたキャンセルにおいて、既に受講料を振り込まれている場合は、受講料を返金いたします。

## Q9 受講料の支払い時期は？

A. 受講受付の後、請求書をお送りします。  
**コース開始日の15日前（土日祝日に当たる場合は、その前の平日）までにお振込みください。**  
銀行振込手数料は、お客様ご負担になります。また、お振込みいただいた後「受講票」を郵送しますので、セミナー当日ご持参ください。

## Q10 領収書は発行してもらえますか？

A. 領収書につきまして、二重発行などのトラブル防止の為、原則として発行しておりません。  
振込銀行でお支払い時に、「ご利用明細書」が発行されますので（ネットバンキングご利用の場合も振込決済が完了した画面をプリントアウトして）、そちらを領収書としてお使いください。

## Q11 申し込んだコースを欠席する場合はどのようにしたらよいですか？

A. お電話または FAX でご連絡ください。

## Q12 受講する際の服装・持ち物はどのようにすればよいですか？

A. 服装について特に決まりはございませんが、節度ある服装でお願いします。「持参品」として長袖作業服等が必要となるコースがありますので、セミナーガイド・ホームページ・受講票でご確認ください。

## Q13 セミナー会場（研修室）への案内はありますか？

A. 当センターの本館 1 階の案内版、構内掲示板でご確認いただけます。  
また、事前にお送りしている「受講票」に記載してあります。  
(都合により、受講票でお知らせした研修室から変更になることもありますので、必ずご確認ください。)

## Q14 作業服が必要なコースですが、着替え等はできますか？

A. 作業服への着替えが必要なコースについては、ロッカールームをご利用いただけます。  
セミナー会場で担当講師がご案内します。

## Q15 駐車場はありますか？

A. 当センターには駐車場（セミナー用の駐車場 P.91 を参照ください）がありご利用いただけますが、駐車スペースを確保するものではありません。ご利用できない場合もありますのでご了承ください。  
また、駐車場での事故等については、当センターでは責任を負いかねます。

## Q16 昼食をとれる場所がありますか？

A. 食堂はありませんが、別館 1 階に訓練生ホールがあり自由にご持参いただいたものを飲食できます。  
自動販売機・電子レンジがありますのでぜひご利用ください。また訓練生ホールにおいて、宅配業者によるお弁当の販売を行っています。8:30～9:10 までに食券を購入していただき、12:15～12:30 までに食券とお引換ください。業者都合により急遽販売を休止する場合がありますので、その際はご容赦ください。

## Q17 宿泊施設はありますか？

A. 当センターには宿泊施設がありません。浦和駅周辺等の宿泊施設に手配をお願いします。

## Q18 セミナーの修了証書の交付条件はありますか？

A. 修了証書は、出席時間が 12 時間以上かつ訓練時間の 80% 以上を満たしている場合に交付します。  
なお、修了証書の再発行はできませんのでご了承ください。

## Q19 セミナー会場で録音および撮影してもよいですか？

A. 受講中の写真・動画の撮影、録音等は原則お断りしておりますので、ご了承ください。

お問い合わせ先

ポリテクセンター埼玉 訓練第二課

TEL 048-882-4003 FAX 048-882-4070

<https://www3.jeed.go.jp/saitama/poly/>

# オーダーメイド型セミナーのご案内

## ご要望に応じた能力開発セミナー

ポリテクセンター埼玉では、公開中の能力開発セミナーの他、企業・事業主団体様のご要望に応じたオーダーメイド型の能力開発セミナーを承っています。

企業・事業主団体様と当センターで、人材育成上の課題、カリキュラム内容、日程などをご相談しながら、よりカスタマイズされたセミナーを計画・実施いたします。

公開中の  
セミナーでは  
日程が合わない

自社の実情や  
目的にあった  
研修を実施したい

自社では講師・機器  
場所が不足して  
研修が行えない

このような課題を抱えている皆さまをサポートいたします！

### オーダーメイド型セミナー計画のポイント

- ▶ セミナーガイドでご案内しているセミナーは、オーダーメイド型セミナーとして計画できます。
- ▶ 会場は、原則として当センターとなりますが、実施内容により出張セミナーも対応します。
- ▶ 定員5名以上ですが、ご相談ください。(協力会社、系列会社、個人グループ等でも可能です。)
- ▶ 1セミナー12時間以上(1日6時間として2日以上)です。(連続しない日程でも可能です。)
- ▶ 受講料は、教材及び当センターが定める諸経費を含めてご提示します。

※ ご相談の内容・日程など、ご要望に添えない場合もありますので、あらかじめご了承ください。

### ご相談からセミナー実施までの流れ

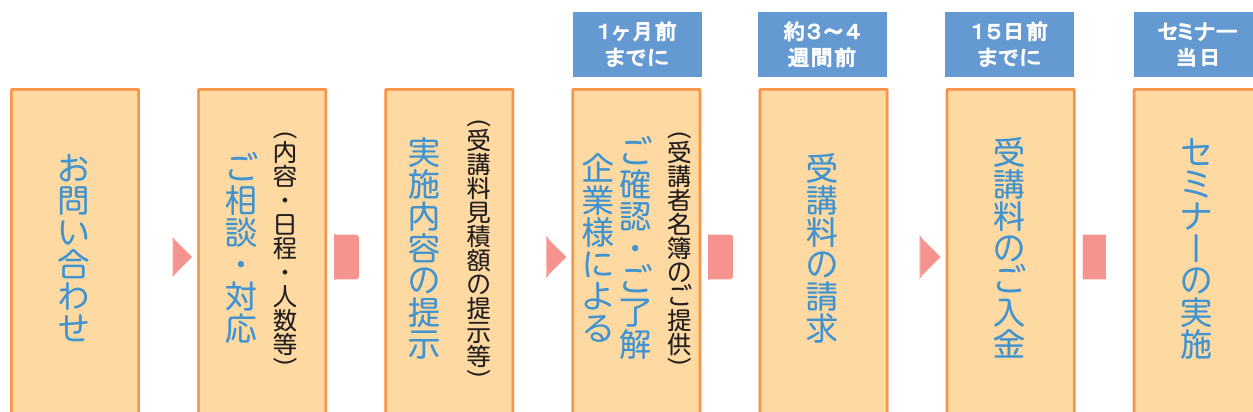

- ▶ 定員以内であれば、申込後の受講者数の増減により、受講料が変動することはありません(返金、請求は、発生しません。)。あらかじめご了承ください。

ポリテクセンター埼玉 訓練第二課

お問い合わせ先 TEL 048-882-4003 FAX 048-882-4070

<https://www3.jeed.go.jp/saitama/poly/>

# オーダーメイド型セミナーFAX問い合わせ用紙

送信先 FAX 番号 048-882-4070

埼玉職業能力開発促進センター（ポリテクセンター埼玉） 訓練第二課 あて

〒336-0931 さいたま市緑区原山 2-18-8 TEL.048-882-4003

## オーダーメイド型セミナー お問い合わせFAX送信状

会社名			業 種	
所在地	〒 ー			
ご担当者 及び 連絡先	ご氏名		所属部署 役 職	
	TEL		FAX	
	E-mail			
お問い合わせ 内 容	セミナー希望内容（分野・日程・受講人数・研修概要など）			

- 独立行政法人高齢・障害・求職者雇用支援機構は「個人情報の保護に関する法律」（平成15年法律第57号）を遵守し、保有個人情報を適切に管理し、個人の権利利益を保護いたします。
- ご記入いただいた個人情報については能力開発セミナーの受講に関する事務処理（連絡、修了証書の交付、修了台帳の整備）及び業務統計、当機構の能力開発セミナーや関連するセミナー・イベント等の案内に使用するものであり、それ以外に使用することはありません。

# 施設利用サービスのご案内

企業また事業主団体等の皆さまが人材育成を目的とされる社員研修、講演会、講習会等に当センターの研修室・実習場等をご利用いただけます。

また、地域社会の発展に寄与する目的としてのイベントや地域住民の皆さまの行う会議等にもご利用いただけます。

- ① 企業・事業主団体様が行う社員教育、技能・技術研修等
- ② 各種検定やその準備講習
- ③ その他、公共施設として適切な目的として認められたイベント等や会議

## 利用可能な主な施設

- 51研修室 (定員30名)



- 大教室 (定員100名)



- 視聴覚教室 (定員30名)

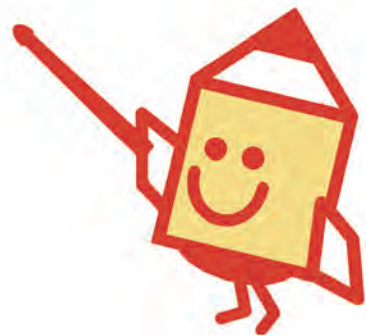

## 利用できる日

- ・ 12月29日～1月3日を除く毎日 (土日、祝日を含む)  
ただし、当センターが使用しない日に限ります。あらかじめ空き状態をご確認ください。

## 利用時間

- ・ 施設の利用時間は、平日は午前9時から午後8時まで、土日祝日は午前9時から午後5時までとなります。なお、利用時間については準備や片付け時間も含まれます。
- ・ 1時間単位でのご利用となります。
- ・ 連続日程での利用は1週間を限度とさせていただきます。

## 主な施設の利用料

■人材育成等でご利用の場合 (1時間あたり：円)

研修室名	面積 (㎡)	定員 (人)	5月・10月	6月～9月	11月～4月
51 研 修 室	129.00	30	200	650	750
大 教 室	221.48	100	700	950	900
視 聴 覚 教 室	107.88	30	200	300	250

■地域住民の皆さまの行う会議等でご利用される場合 (1時間あたり：円)

研修室名	面積 (㎡)	定員 (人)	5月・10月	6月～9月	11月～4月
51 研 修 室	129.00	30	400	1,300	1,500
大 教 室	221.48	100	1,400	1,900	1,800
視 聴 覚 教 室	107.88	30	400	600	500

※大教室については、テーブル2人掛けの場合の定員です。

- ・上表のうち、6月～9月、及び11月～4月の料金には冷暖房費を含んでおります。
- ・上表の利用料のほかに警備員配置料金が必要となります。  
警備員料金は1時間当たり200円（税込）となります。
- ・利用料及び警備員配置料金には、消費税及び地方消費税を含んでおります。
- ・警備員料金は、令和7年4月1日現在の料金です。料金見直しにより変更になる場合があります。

## 利用手続き

- ① 当センター施設担当者に電話（問い合わせ先 048-882-4003）でご相談ください。
- ② 施設利用日、使用目的等を確認した後、仮予約といたします。  
なお、仮予約受付は利用日の2か月前からの受付となります。
- ③ 仮予約後、所定の「施設設備使用申請書」を提出していただきます。
- ④ 申請書の審査後、承認の場合は「施設設備使用承諾書」及び「請求書」を発行します。
- ⑤ 原則として利用日の15日前までに利用料を当センター指定口座にお振り込みください。

## 注 意 点

- ① 当センターでは、利用者様が主催する研修等の受付等の業務はいたしかねますのでご了承ください。
- ② 承認された使用目的以外の使用はできません。
- ③ 施設の利用にあたっては、火気、臭気、騒音等や作業安全面に十分注意を払ってください。
- ④ 利用者が故意、または重大過失により当センターの設備等を破損、または消失した場合はその損害を賠償していただきます。
- ⑤ ご利用中の一切の事故については、当センターでは責任を負いませんのであらかじめご了承ください。
- ⑥ 勧誘・営業活動等のための利用はできません。
- ⑦ ご利用後は掲示物・貼り紙・搬入物品等の撤去を行い、清掃、片付けをして現状復帰をお願いします。
- ⑧ 平日は、駐車場のご利用はできませんので、公共交通機関をご利用ください。
- ⑨ その他、ご不明な点はお問い合わせください。

## そ の 他

- ・食堂はありませんが、別館1階に訓練生ホールがあり、ご持参いただいたものを飲食できます。

ポリテクセンター埼玉 訓練第二課  
お問い合わせ先 TEL 048-882-4003 FAX 048-882-4070  
<https://www3.jeed.go.jp/saitama/poly/>



# 生産性向上支援訓練のご案内



社員研修の大切さはわかっているけど「時間が。費用が。何から始めれば…」今年こそ是非取り組んでみませんか。

## ① 訓練を受講して生産性アップ!

生産性向上のために必要な課題解決や現場力強化につながる様々なカリキュラムをご用意しています。カリキュラムは、貴社の課題・ニーズに応じて内容を**カスタマイズ**できます。

## ② オーダーメイドで訓練を実施!(受講者10名から設定可能。1名から参加可能な「オープンコース」もあります。)

日時(土日・祝日/夕方スタートもOK)や実施会場などのご要望にあわせて、生産性向上人材育成支援センターが訓練を**コーディネート**いたします。

訓練時間は6~30時間の範囲内で設定できます。

## ③ 受講しやすい料金設定!

受講料は1人当たり**2,200円~6,600円**(税込)

既にこれだけの  
企業様に受講  
いただいております。

令和6年度 埼玉県内実績	
受講者数	2,226人
利用企業数	323社
受講者満足度	99.0%

(12月末現在)

**カスタマイズOK**  
実践的なカリキュラムで  
幅広い業種に対応  
**全131コース!!**

**各ブロック単位での  
共催もOK!!**  
**オンライン実施も  
対応可能!!**

**活用しやすい  
受講料!!**  
訓練時間 1名あたり  
6~11時間 **3,300円**  
12~18時間 **5,500円**  
19~30時間 **6,600円**

条件を満たす場合は  
**人材開発支援助成金の  
活用も可能**  
(埼玉労働局助成金センターに  
直接お問合せください。)



IT業務改善分野コースは  
一部金額が異なります。  
2,200円~3,300円



## ご利用までの流れ (訓練受講まで約3ヶ月程度、打合せ等の準備期間を要します。)

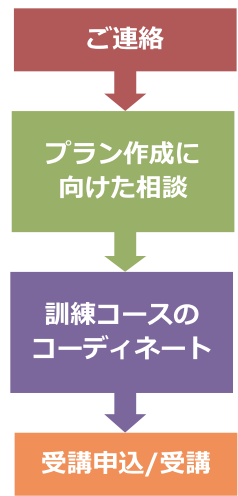

**ご連絡** ポリテクセンター埼玉(生産性向上人材育成支援センター)までお気軽にお問合せください。※予算に限りがございますので、お早めにご相談ください。

- ・人材育成に関するヒアリング
- ・課題や方策の整理
- ・カリキュラムモデル等の提示



**訓練コースのコーディネート** 貴社の課題やニーズに応じたコース内容をご提案します。コースの実施については、専門的なノウハウを有する民間機関等に委託して行います。※訓練コースの設定には一定の条件がございます。

**受講申込/受講** 期限内に受講申込書を提出、受講料をお支払いのうえ訓練を受講してください。

らしく、はたらく  
ともに



厚生労働省所管 独立行政法人高齢・障害求職者雇用支援機構埼玉支部  
埼玉職業能力開発促進センター(ポリテクセンター埼玉)  
生産性向上人材育成支援センター  
TEL: 048-813-1081 〒336-0931 さいたま市緑区原山2-18-8

ポリテク埼玉 生産性

詳しくはこちらをご覧ください。  
[https://www3.jeed.go.jp/saitama/poly/company\\_support/seisansei/kunren\\_seminar.html](https://www3.jeed.go.jp/saitama/poly/company_support/seisansei/kunren_seminar.html)





# 生産性向上支援訓練 (DX対応コース) のご案内

中小企業等におけるDX人材の育成を支援しています!

現在、社会環境・ビジネス環境の変化に対応すべく、企業・組織を中心に社会全体のDX(デジタルトランスフォーメーション)が進んでいます。

これに対応するためには、年代・職種を問わず、働き手一人ひとりがDXに参画し、デジタル技術を活用したプロセスの改善や、デジタルを活用しやすい組織づくりに取り組むことが重要となります。

生産性向上人材育成支援センターでは、生産性向上支援訓練カリキュラムモデル(全131コース)の中から「DX対応コース」(※60コース)を選定し、中小企業・事業主団体等の「DX人材の育成」を支援しています。 ※令和6年度



## 生産性向上支援訓練 (DX対応コース)

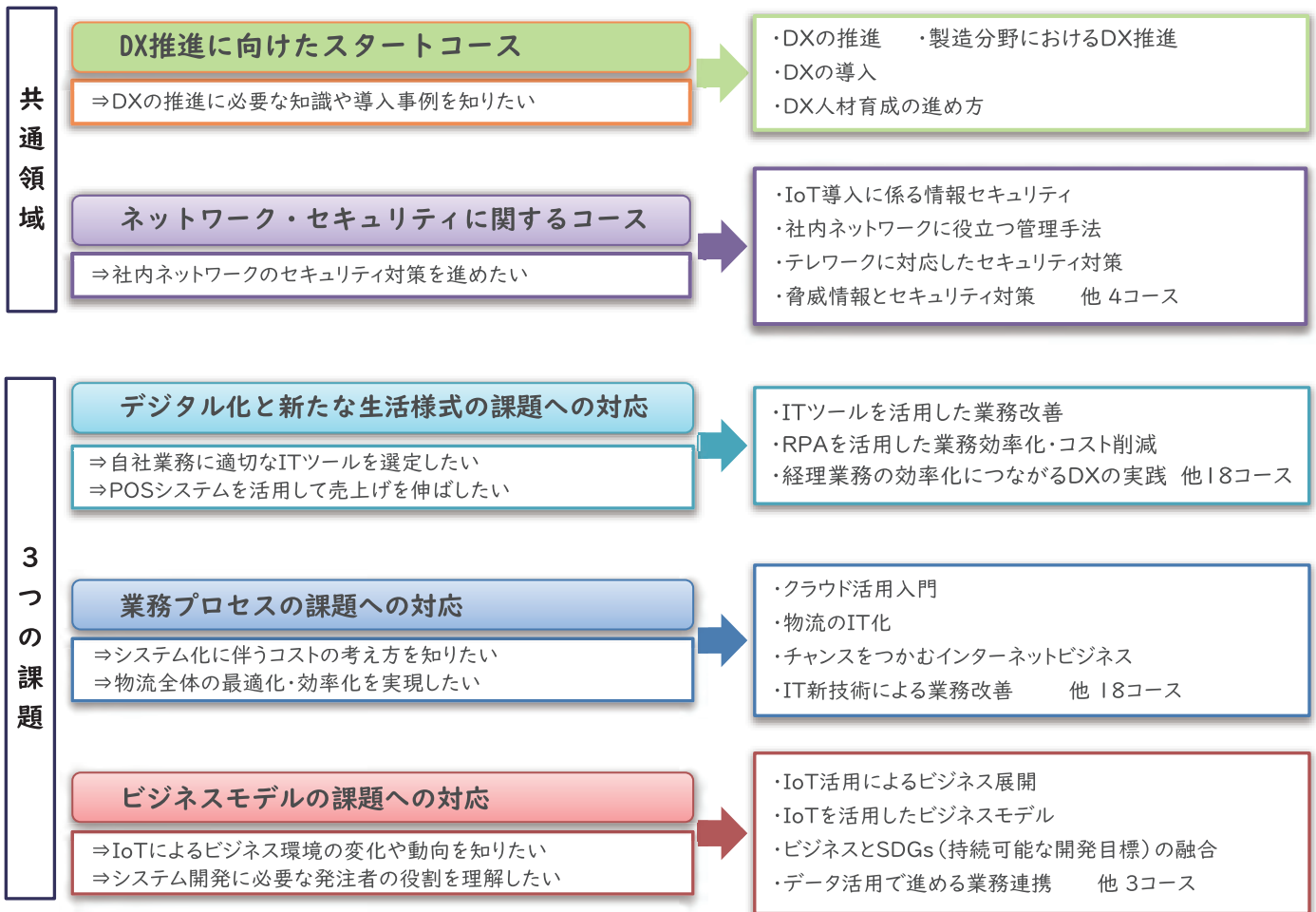

# 生産性向上支援訓練 (IT業務改善分野) のご案内

## 今年こそ「ITスキル」を強化して生産性アップ!

### ①明日からすぐに「使える」コースが揃っています。

企業の生産性向上を支えるITスキルの活用に必要な**ネットワーク、データ活用、情報発信、セキュリティ対策等**に関する知識や手法を習得します。

※従業員の皆様の現状に応じて選択いただけるよう、幅広いコースをご用意!



### ②受講料 (1人あたり) 2,200円～4,400円 (税込)

※訓練時間は4～30時間の範囲内で設定可能です。

### ③おひとり様から参加できる**オープンコース**もあります!

ポリテクセンター埼玉ほか、県内のパソコンスクール等でも実施します。

※実施日等詳細につきましては、HP掲載のリーフレットをご参照いただくか、下記の連絡先まで、お気軽にお問い合わせください。



## 生産性向上支援訓練 (IT業務改善) コース一例 ※令和6年度オープンコース実施分

分野	ねらい	コース名	
データ活用	表計算ソフト活用	Excel基本講座	Excel
		Excel関数基本講座	Excel
		Excel関数基本講座レベルアップ編	Excel
		データを活かす! 分析に使えるデータ集計	Excel
		ピボットテーブルの活用 (データ分析・統計)	Excel
		マクロ初級じっくり講座	Excel
		マクロ中級じっくり講座	Excel
		マクロ初級～中級講座	Excel
	データベースソフト活用	大量データの有効活用基礎	Access
		大量データの有効活用応用	Access
データベースソフトを活用した高度なデータ処理		Access	
ワープロソフト活用	使える! ワード活用講座	Word	
情報発信	プレゼンテーションソフト活用	差をつける! プレゼン資料作成講座	PowerPoint
		自社で更新できるWebサイト制作 (基礎)	
	インターネット活用	SNSを活用した情報発信	
		オンラインプレゼンテーション技術	

らしく、はたらく、  
ともに



厚生労働省所管 独立行政法人高齢・障害求職者雇用支援機構埼玉支部  
埼玉職業能力開発促進センター(ポリテクセンター埼玉)

生産性向上人材育成支援センター

TEL: 048-813-1081 〒336-0931 さいたま市緑区原山2-18-8

ポリテク埼玉 生産性



[https://www3.jeed.go.jp/saitama/poly/company\\_support/seisansei/kunren\\_seminar.html](https://www3.jeed.go.jp/saitama/poly/company_support/seisansei/kunren_seminar.html)

詳しくはこちらをご覧ください。



# サブスクリプション型生産性向上支援訓練のご案内

生産性向上人材育成支援センターでは、eラーニング形式により複数の訓練を定額で受講できる「サブスクリプション型生産性向上支援訓練」を令和5年度から実施しています。

◆受講された方の声◆

仕事の都合で中断してしまっても、後で振り返ることができて助かった。

自分のペースに合わせて、好きな時間に受講ができて良かった。

人目を気にせずに、なかなか聞けなかったITスキルのレベルアップができた。

## ◇サブスクリプション型生産性向上支援訓練 3つのポイント◇

### 1 受講する時間・場所を柔軟に選択可能！

動画視聴によるeラーニング形式のため、受講する時間や場所を柔軟に選択できます。

### 2 さらに受講しやすい料金設定！

通常の実業訓練よりも安価な受講料（1人あたり税込920円）で受講できます。

### 3 複数コースをくり返し受講可能！

2か月間定額で、最大3コースをくり返し受講することができます。



## ◇訓練受講までの流れ◇

受講申込・受講料支払い

受講申込後、所定の期日までに受講料を支払います。

受講用IDの送付

訓練開始日の5日前までに、実施機関から受講用IDが送付されます。

訓練受講

訓練開始日から2か月間、以下の3コースをいつでも受講できます。

### ●受講可能なコース サンプル動画あり（下記HP参照）

#### 業務効率向上のための時間管理

タイムマネジメント手法やタスク管理の方法など、業務の効率化・スピード化のための知識を習得します。

#### 成果を上げる業務改善

業務上の問題点の可視化や、改善に向けた具体的な進め方など、業務改善の視点と方法を習得します。

#### 職場のリーダーに求められる統率力の向上

組織の管理機能や職位に応じた統率力など、職場のチームワークをけん引できる能力を習得します。

### ●実施形式

動画視聴による  
eラーニング形式

### ●訓練時間

12時間以上  
(各コース4時間以上)

### ●訓練期間

センターが指定する2か月間

### ●受講料《定額制》

920円（税込）

### ●実施機関

株式会社インソース

※生産性向上支援訓練のコース以外にも、ITスキルに関する研修動画（人材開発支援助成金対象外）が視聴可能です。

サブスクリプション型生産性向上支援訓練は、支給要件を満たした場合、人材開発支援助成金「人への投資促進コース」(定額制訓練)の助成対象となります。

詳しくは、厚生労働省のHPまたは最寄りの労働局にお問い合わせください。  
助成金のご活用を希望される場合は、受講申込書(裏面)の該当欄に✓を記入してください。

※人材開発支援助成金は、訓練開始の1ヶ月前までの申請が必要です。



独立行政法人高齢・障害・求職者雇用支援機構 埼玉支部

ポリテクセンター埼玉 生産性向上人材育成支援センター

〒336-0931 埼玉県さいたま市緑区原山2-18-8

TEL : 048-813-1081

HP : <https://www3.jeed.go.jp/saitama/poly/>



生産性センターHP



# 事業主の皆様へ 人材確保に関するご案内



当センターの訓練修了生は、生産現場における即戦力として、採用していただいた企業様から高い評価をいただいています。

現在、在籍中の訓練受講者も、習得した機械、電気・電子等ものづくり分野に関する技能・技術を活かせる職場を求めており、様々な就職支援を行っております。人材の採用をお考えの企業様、是非この機会にご検討ください。

## ① 求職情報誌を活用した指名求人

訓練受講者の希望職種・職歴・アピールポイント・資格などを取りまとめた情報誌を定期的に発行し、Web公開はじめ幅広く情報提供を行っております。

## ② 求人企業説明会の開催

会社概要・技術動向、求める人材像、入社後のキャリアビジョン、人材育成計画等、就職希望の訓練受講者に向けて、貴社をPRしませんか。

## ③ 企業実習受入れのお願い

約1ヶ月間、企業での実習を取り入れた職業訓練を実施しており、実習生を受入れていただける企業を募集しています。この実習で、採用前に訓練受講者の適性等を見極めることができ、効果的な人材の採用につなげることが可能です。

上記の内容にご興味ございましたら、下記までお気軽にお問い合わせください。

### 【お問い合わせ先】

ポリテクセンター埼玉 訓練第一課

TEL：048-882-4101 FAX：048-882-4166

ポリテクセンター埼玉 訓練受講者への求人





施設所在地

- |   |  |                                   |   |                                   |
|---|--|-----------------------------------|---|-----------------------------------|
| ① | ポリテクセンター群馬（群馬職業能力開発促進センター）<br>〒370-1213 群馬県高崎市山名町 918              | TEL.027-347-3905 FAX.027-347-6668 | <input type="text" value="ポリテク群馬"/>     | <input type="button" value="検索"/> |
| ② | ポリテクセンター栃木（栃木職業能力開発促進センター）<br>〒320-0072 栃木県宇都宮市若草 1-4-23           | TEL.028-621-0581 FAX.028-622-9498 | <input type="text" value="ポリテク栃木"/>     | <input type="button" value="検索"/> |
| ③ | ポリテクセンター茨城（茨城職業能力開発促進センター）<br>〒303-0033 茨城県常総市水海道高野町 591           | TEL.0297-22-8819 FAX.0297-22-8822 | <input type="text" value="ポリテク茨城"/>     | <input type="button" value="検索"/> |
| ④ | ポリテクセンター埼玉（埼玉職業能力開発促進センター）<br>〒336-0931 埼玉県さいたま市緑区原山 2-18-8        | TEL.048-882-4003 FAX.048-882-4070 | <input type="text" value="ポリテク埼玉"/>     | <input type="button" value="検索"/> |
| ⑤ | ポリテクセンター山梨（山梨職業能力開発促進センター）<br>〒400-0854 山梨県甲府市中小河原町 403-1          | TEL.055-242-3066 FAX.055-242-3068 | <input type="text" value="ポリテク山梨"/>     | <input type="button" value="検索"/> |
| ⑥ | ポリテクセンター関東（関東職業能力開発促進センター）<br>〒241-0824 神奈川県横浜市旭区南希望が丘 78          | TEL.045-391-2819 FAX.045-391-9699 | <input type="text" value="ポリテク関東"/>     | <input type="button" value="検索"/> |
| ⑦ | 高度ポリテクセンター（千葉職業能力開発促進センター高度訓練センター）<br>〒261-0014 千葉県千葉市美浜区若葉 3-1-2  | TEL.043-296-2582 FAX.043-296-2585 | <input type="text" value="高度ポリテク"/>     | <input type="button" value="検索"/> |
| ⑧ | ポリテクセンター千葉（千葉職業能力開発促進センター）<br>〒263-0004 千葉県千葉市稲毛区六方町 274           | TEL.043-422-4622 FAX.043-304-2132 | <input type="text" value="ポリテク千葉"/>     | <input type="button" value="検索"/> |
| ⑨ | ポリテクセンター君津（千葉職業能力開発促進センター君津訓練センター）<br>〒299-1142 千葉県君津市坂田 428       | TEL.0439-57-6313 FAX.0439-57-6386 | <input type="text" value="ポリテク君津"/>     | <input type="button" value="検索"/> |
| 1 | 関東職業能力開発大学校（関東ポリテクカレッジ）<br>〒323-0813 栃木県小山市横倉 612-1                | TEL.0285-31-1733 FAX.0285-27-0240 | <input type="text" value="関東ポリテクカレッジ"/> | <input type="button" value="検索"/> |
| 2 | 千葉職業能力開発短期大学校千葉校（ポリテクカレッジ千葉千葉キャンパス）<br>〒260-0025 千葉県千葉市中央区問屋町 2-25 | TEL.043-242-4193 FAX.043-248-5072 | <input type="text" value="ポリテクカレッジ千葉"/> | <input type="button" value="検索"/> |
| 3 | 千葉職業能力開発短期大学校成田校（ポリテクカレッジ千葉成田キャンパス）<br>〒286-0045 千葉県成田市並木町 221-20  | TEL.0476-22-4351 FAX.0476-22-4347 | <input type="text" value="ポリテクカレッジ千葉"/> | <input type="button" value="検索"/> |
| 4 | 港湾職業能力開発短期大学校横浜校（港湾カレッジ）<br>〒231-0811 神奈川県横浜市中区本牧ふ頭 1              | TEL.045-621-5932 FAX.045-623-7171 | <input type="text" value="港湾カレッジ"/>     | <input type="button" value="検索"/> |

# さらなる **スキルアップ**

## を目指すなら

# 高度 ポリテク センター



実習例

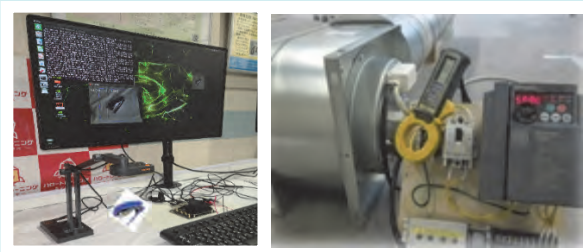

- ◆年間約**700**コースの豊富なカリキュラム
- ◆**経験豊富な講師陣**による実践的な研修内容

社員教育の一環として  
ご利用ください！

人気コースの一例

詳しくは、公式サイトまたは当センターのコースガイドをご覧ください

- 金属材料の腐食対策
- カーボンニュートラルに向けた機械設計の進め方
- 電子回路から発生するノイズ対策技術
- AI・画像処理技術<集中育成コース>
- データサイエンス技術<集中育成コース>

お問合せ先 **043-296-2582 (事業課)**

〒261-0014

所在地 **千葉県千葉市美浜区若葉3-1-2**

E-mail **kodo-poly02@jeed.go.jp**



公式サイト



X (旧Twitter)



YouTube



# 能力開発セミナー詳細情報の検索方法

能力開発セミナーのコースの詳細情報は、各施設のホームページにて確認できます。

ここでは、全国から収集した在職者向けの情報から気になるコースの内容や実施時期、会場をまとめて検索することができます。

当機構で実施している能力開発コースを“**コース名**”、“**能力開発分野**”“**都道府県**”で検索でき、必要な能力開発コースの“**コース概要**”“**日程**”“**受講料**”“**実施している機関の概要**”などの情報を調べることができます。

※各コースの詳細、お申込については実施機関にお問い合わせください。

[https://www.tetras.uitec.jeed.go.jp/noukai/wp5/wp5\\_1.php](https://www.tetras.uitec.jeed.go.jp/noukai/wp5/wp5_1.php)



能力開発コース情報

**コース名 (キーワード検索)**  
入力:  あなたが受講したいと思っている専門分野、技能等の用語を入力しても検索できます。  
全角にて入力して下さい。  
例) 金型、CAE、マイコン、画像処理、電気、建築、システム開発、...

**コースの開催地 (2種類の検索方法があります)**

**方法その1**  
都道府県別選択 (複数選択できます。)

<input type="checkbox"/> 九州	<input type="checkbox"/> 中国	<input type="checkbox"/> 近畿	<input type="checkbox"/> 北陸	<input type="checkbox"/> 関東
<input type="checkbox"/> 佐賀	<input type="checkbox"/> 福岡	<input type="checkbox"/> 島根	<input type="checkbox"/> 鳥取	<input type="checkbox"/> 滋賀
<input type="checkbox"/> 石川	<input type="checkbox"/> 新潟	<input type="checkbox"/> 群馬	<input type="checkbox"/> 栃木	
<input type="checkbox"/> 長崎	<input type="checkbox"/> 大分	<input type="checkbox"/> 広島	<input type="checkbox"/> 岡山	<input type="checkbox"/> 京都
<input type="checkbox"/> 福井	<input type="checkbox"/> 富山	<input type="checkbox"/> 埼玉	<input type="checkbox"/> 茨城	
<input type="checkbox"/> 熊本	<input type="checkbox"/> 宮崎	<input type="checkbox"/> 山口	<input type="checkbox"/> 兵庫	<input type="checkbox"/> 中部
<input type="checkbox"/> 東京	<input type="checkbox"/> 千葉			
<input type="checkbox"/> 鹿児島	<input type="checkbox"/> 四国	<input type="checkbox"/> 大阪	<input type="checkbox"/> 長野	<input type="checkbox"/> 山梨
<input type="checkbox"/> 神奈川			<input type="checkbox"/> 岐阜	<input type="checkbox"/> 静岡
	<input type="checkbox"/> 愛媛	<input type="checkbox"/> 香川	<input type="checkbox"/> 奈良	
	<input type="checkbox"/> 高知	<input type="checkbox"/> 徳島	<input type="checkbox"/> 和歌山	<input type="checkbox"/> 三重
			<input type="checkbox"/> 愛知	

**方法その2**  
区市町村名入力:  都道府県別選択にない市区町名などを入力してください。  
全角にて入力して下さい。  
例) 札幌、仙台、横浜、川崎、名古屋、神戸、北九州、新宿、渋谷...

## 【利用上の注意】

公開されている情報は、各能力開発・教育機関から登録された内容に基づき掲載しています。

本データベースは、随時データの更新を行っておりますが、必ずしも利用時点で最新情報ではない場合があります。

本データベース情報を営利、営業等を目的に無断で使用することを禁止します。

高齢・障害・求職者雇用支援機構は、この検索サービスに起因する一切の損害・不利益等について責任を負いません。利用者の責任においてご利用ください。

# 埼玉県内の職業訓練実施施設のご案内

埼玉県立の職業能力開発センターと高等技術専門学校においても在職者を対象とした職業訓練を行っています。

講習内容など詳細は、最寄りの高等技術専門学校等へお問い合わせください。

校名	所在地	電話番号
職業能力開発センター	〒331-0825 さいたま市北区櫛引町2-499-11	048-651-1945
中央高等技術専門学校	〒362-0053 上尾市戸崎975	048-781-3241
川口高等技術専門学校	〒332-0031 川口市青木4-4-22	048-251-4481
川越高等技術専門学校	〒350-0023 川越市並木572-1	049-235-7070
熊谷高等技術専門学校	〒360-0842 熊谷市新堀新田522	048-532-6559
熊谷高等技術専門学校秩父分校	〒368-0035 秩父市上町3-21-7	0494-22-1948
春日部高等技術専門学校	〒344-0036 春日部市下大増新田61-1	048-737-3511

## 【県立高等技術専門学校に関するお問い合わせ先】

埼玉県産業労働部 産業人材育成課

〒330-9301 さいたま市浦和区高砂3-15-1 TEL048-830-4598

<https://www.pref.saitama.lg.jp/a0811/kojo/index.html>





# ポリテクセンター埼玉構内案内図

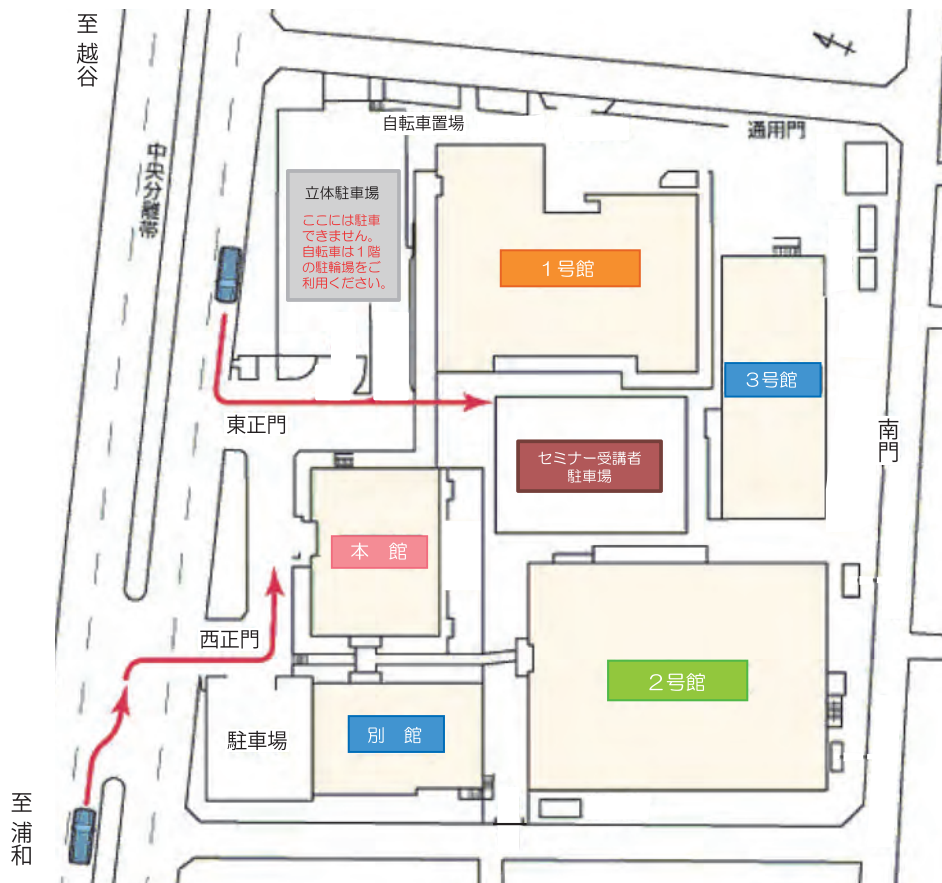
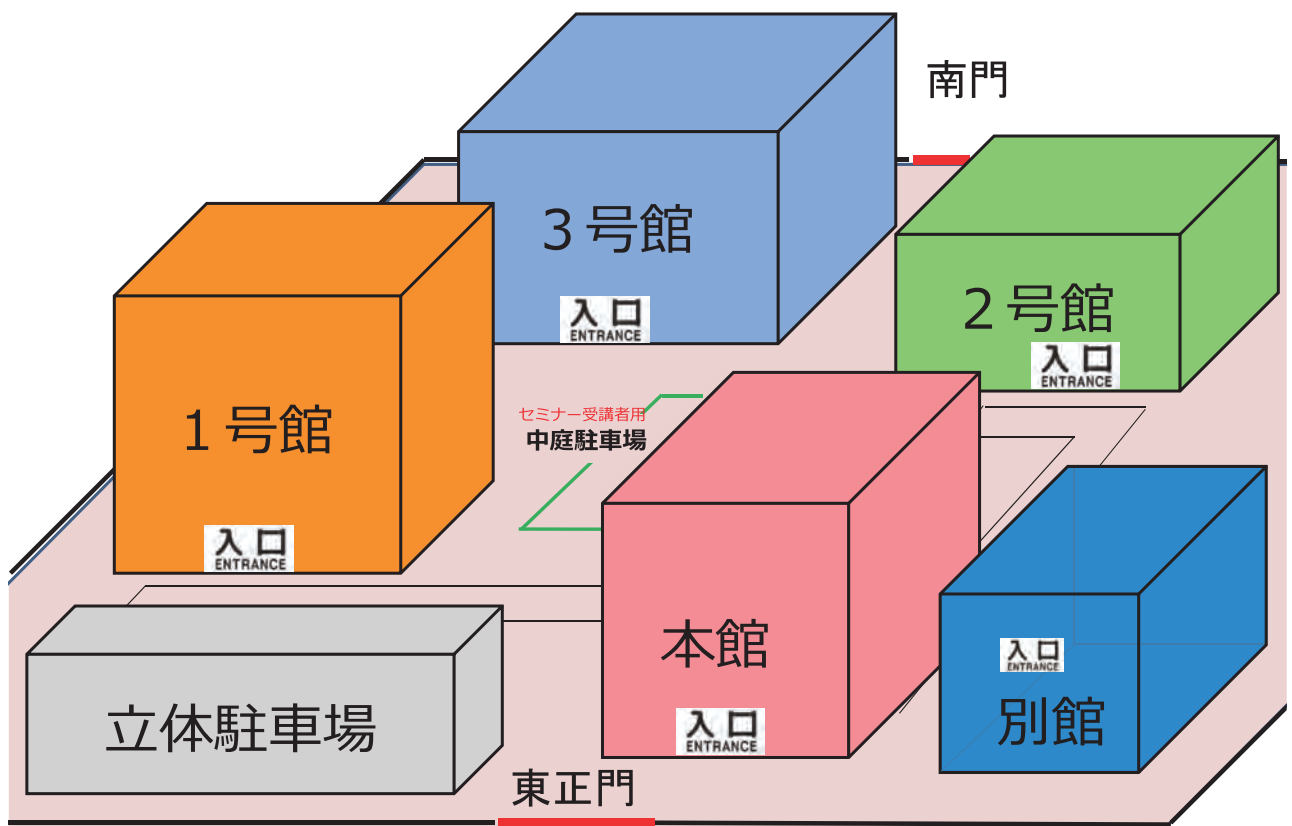

年間  
月別  
日程表

体系図

機械系  
機械系・溶接  
電気・電子系  
共通

Q & A

各種案内

構内案内

受講申込書

★お申し込みは下記 FAX番号 又は 電子メール に申込書ファイルを添付してお送りください。  
(電子メールの件名は『能力開発セミナー受講申込』としてください。)

★お申込み期限はコース開講日の15日前(土日祝日にあたる場合は、その前の平日)です。

FAX : 048-882-4070

または

saitama-poly03@jeed.go.jp

2025/02版

能力開発セミナー受講申込書

埼玉職業能力開発促進センター 所長 殿

能力開発セミナーについて、訓練内容を確認の上、下記のとおり申込みます。

処理欄
受付No.
ID

(太枠内をご記入ください)

令和 年 月 日
----------



受付結果については、郵送にてお送りいたします。  
(お急ぎの方は電話にてお問い合わせください。)

フリガナ 申込会社名 (個人名)			
法人番号	(法人番号がない場合は、以下の該当に○印) 1. 団体 2. 個人事業主 3. 個人		
住所	〒 -	TEL	
		FAX	
担当者(※1)	所属部署等	業種(※1)	
	フリガナ	企業規模 (該当に○印)	A.1~29 B.30~99 C.100~299 D.300~499 E.500~999 F.1,000人以上
	氏名		
E-MAIL			
受講区分 (該当に○印)	1. 会社からの指示による受講 (※2)		2. 個人での自己受講 (※3)

【ご注意】個人でのお申込みの場合、TEL欄には平日昼間に連絡のつく携帯電話等をご記入ください。

※受付状況	コース番号	コース名	開講日(初日) 月/日	フリガナ	生年月日 (西暦)
				受講者氏名	
受講可能 キャンセル待ち (番)	1		/	男・女	. .
(※4) 就業状況(該当に○): 1.正社員 2.非正規雇用 3.その他					
受講可能 キャンセル待ち (番)	2		/	男・女	. .
(※4) 就業状況(該当に○): 1.正社員 2.非正規雇用 3.その他					
受講可能 キャンセル待ち (番)	3		/	男・女	. .
(※4) 就業状況(該当に○): 1.正社員 2.非正規雇用 3.その他					
受講可能 キャンセル待ち (番)	4		/	男・女	. .
(※4) 就業状況(該当に○): 1.正社員 2.非正規雇用 3.その他					
受講可能 キャンセル待ち (番)	5		/	男・女	. .
(※4) 就業状況(該当に○): 1.正社員 2.非正規雇用 3.その他					
※受付状況は当センターで記入します	備考				

※1 業種は、以下の20種のうち該当するものを1つ選んでください。

- A. 農業、林業 B. 漁業 C. 鉱業、採石業、砂利採取業 D. 建設業 E. 製造業 F. 電気・ガス・熱供給・水道業
- G. 情報通信業 H. 運輸業、郵便業 I. 卸売業、小売業 J. 金融業、保険業 K. 不動産業、物品賃貸業
- L. 学術研究、専門・技術サービス業 M. 宿泊業、飲食サービス業 N. 生活関連サービス業、娯楽業 O. 教育、学習支援業
- P. 医療、福祉 Q. 複合サービス事業 R. サービス業 S. 公務 T. 分類不能の産業

※2 受講区分の「1.会社からの指示による受講」の場合には、受講者が所属する会社の代表者の方(事業主、営業所長、工場長等)にアンケート調査へのご協力をお願いしております。

※3 個人として受講される方は「住所」「申込会社名(個人名)」欄に個人の住所、氏名をご記入ください。

※4 就業状況の非正規雇用とは、一般的にパート、アルバイト、契約社員などが該当しますが、様々な呼称があるため、貴社の判断で差支えありません。

○ 独立行政法人高齢・障害・求職者雇用支援機構は「個人情報の保護に関する法律」(平成15年法律第57号)を遵守し、保有個人情報を適切に管理し、個人の権利利益を保護いたします。

○ ご記入いただいた個人情報については能力開発セミナーの受講に関する事務処理(連絡、修了証書の交付、修了台帳の整備)及び業務統計、当機構の能力開発セミナーや関連するセミナー・イベント等の案内に使用するものであり、それ以外に使用することはありません。受講区分欄の1を選択された方は、申込担当者様あてに送付いたします。

(注) 訓練内容等のご不明な点、あるいは安全面・健康上においてご不安な点がございましたら、あらかじめご相談ください。

ポリテクセンター 埼玉処理欄	① 郵送年月日 令和 年 月 日	② 郵送年月日 令和 年 月 日	③ 郵送年月日 令和 年 月 日
-------------------	------------------	------------------	------------------

# 案内図



## 交通のご案内

### 電車のご案内

- 大宮駅から …… 約7分
- 所沢駅から …… 約45分
- 南越谷駅から …… 約25分
- 上野駅から …… 約18分
- 新宿駅から …… 約25分
- 松戸駅から …… 約45分

浦和駅

JR浦和駅  
東口

### バスのご案内

- ① 番乗り場から (乗車：10分)  
……………「原山」下車 徒歩3分
- ② 番乗り場から (乗車：10分)  
……………「駒場運動公園入口」下車 徒歩5分

詳しくはWebをご覧ください。

国際興業バス

検索

<https://5931bus.com/>





ハートレーニング  
—— 急がば学べ ——

## お問い合わせ先

らしく、はたらく、  
ともに



独立行政法人高齢・障害・求職者雇用支援機構 埼玉支部

**埼玉職業能力開発促進センター**

(ポリテクセンター埼玉)

訓練第二課

〒336-0931 さいたま市緑区原山2-18-8 TEL 048-882-4003 FAX 048-882-4070

ポリテクセンター埼玉

検索



2025.1