生産技術科　応用課程への進学説明会

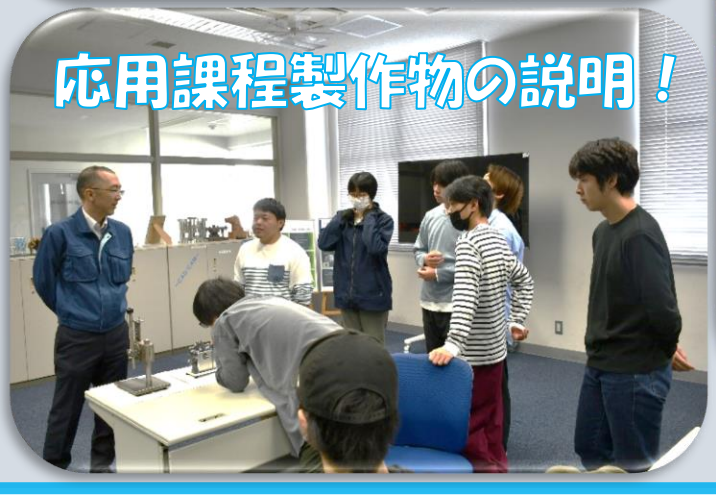

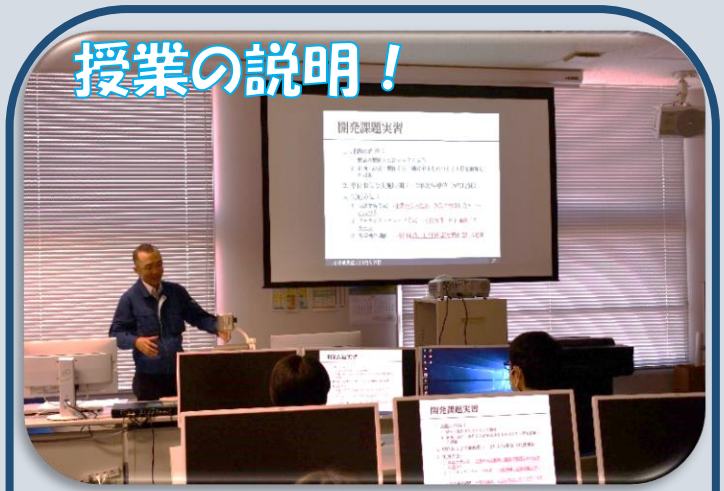

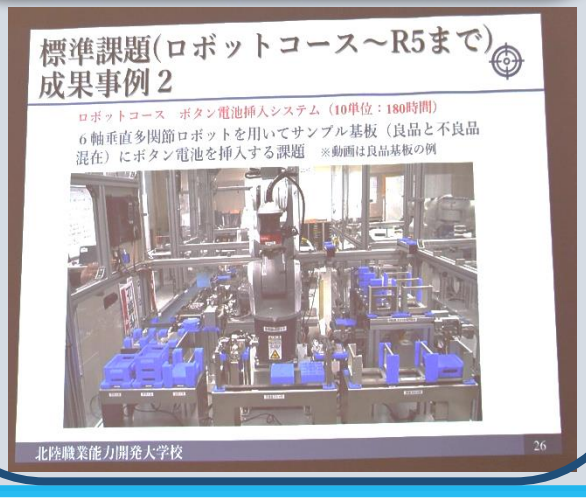

10/18(水)に進学先の北陸職業能力開発大学校から山﨑先生と浜田先生を招き、生産技術科１年生に応用課程説明会を開催しました。

説明会では、精密加工応用実習の授業で学ぶゼネバ機構や標準課題で製作するハンドプレスを見せていただきました。

先生方からは、学校周辺の商業施設や応用課程学生の通学手段についても話がありました。

今回の説明会をきっかけに、在校生は応用課程への興味が湧いているようでした！

ハンドプレス→

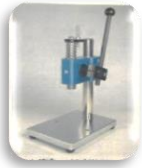

「お知らせ一覧」に戻る