令和７年度　南九州版　能力開発セミナーコース一覧

一覧表の施設名（実施会場）は以下に対応しています。

熊　本：ポリテクセンター熊本　　荒　尾：ポリテクセンター荒尾
宮　崎：ポリテクセンター宮崎　　延　岡：ポリテクセンター延岡
鹿児島：ポリテクセンター鹿児島　　川　内：ポリテクカレッジ川内

各コースの詳細については、各施設のホームページ（在職者の方へ：能力開発セミナー）をご覧ください。

機械系　セミナーコース

●機械設計

コース名	日　　程	施設名	コース番号	定員	受講料（税込み：円）
機械設計のための総合力学	6/7(土),6/14(土),6/21(土)	川内	6M006	15	13,000
実践機械製図	4/5(土),4/12(土),4/19(土)	宮崎	3M001	10	14,000
実践機械製図	4/7(月),4/8(火),4/9(水)	熊本	1M051	10	12,500
実践機械製図	4/15(火),4/16(水),4/17(木)	川内	6M001	10	14,000
実践機械製図	4/30(水),5/1(木),5/2(金)	鹿児島	5M119	10	11,000
実践機械製図	5/17(土),5/18(日),5/24(土)	荒尾	2M002	10	14,500
実践機械製図（図形理解編）	7/9(水),7/10(木),7/11(金)	熊本	1M061	10	12,500
実践機械製図（寸法・公差編）	8/27(水),8/28(木),8/29(金)	熊本	1M071	10	12,500
実践機械製図	9/3(水),9/4(木),9/5(金)	熊本	1M053	10	12,500
実践機械製図	10/14(火),10/15(水),10/16(木)	延岡	4M201	10	14,500
実践機械製図	2/18(水),2/19(木),2/20(金)	荒尾	2M019	10	14,500
２次元ＣＡＤによる機械製図技術	4/21(月),4/22(火)	川内	6M002	10	11,000
２次元ＣＡＤによる機械製図技術（実践編）	5/14(水),5/15(木),5/16(金)	熊本	1M081	10	13,000
２次元ＣＡＤによる機械製図技術	6/7(土),6/8(日)	荒尾	2M004	10	8,500
２次元ＣＡＤによる機械製図技術	8/27(水), 8/28(木), 8/29(金)	鹿児島	5M106	10	12,500
２次元ＣＡＤによる機械製図技術	10/8(水),10/9(木), 10/10(金)	鹿児島	5M107	10	12,500
２次元ＣＡＤによる機械製図技術	10/15(水),10/16(木)	荒尾	2M011	10	8,500
２次元ＣＡＤによる機械製図技術	12/6(土),12/13(土),12/20(土)	宮崎	3M013	10	13,500
チーム設計による実践ＣＡＤ製図技術	6/14(土),6/15(日)	荒尾	2M005	10	12,500
チーム設計による実践ＣＡＤ製図技術	10/23(木),10/24(金)	荒尾	2M014	10	12,500
３次元ＣＡＤを活用したアセンブリ技術	7/23(水),7/24(木)	熊本	1M091	10	8,500
３次元ＣＡＤを活用したアセンブリ技術	7/26(土),7/27(日)	荒尾	2M008	10	9,000
３次元ＣＡＤを活用したアセンブリ技術	10/4(土),10/5(日)	川内	6M004	10	9,000
３次元ＣＡＤを活用したアセンブリ技術	11/13(木),11/14(金)	鹿児島	5M108	10	8,000
３次元ＣＡＤを活用したアセンブリ技術	11/29(土),11/30(日)	宮崎	3M010	10	10,000
３次元ＣＡＤを活用したソリッドモデリング技術	7/19(土),7/20(日)	荒尾	2M006	10	9,000
３次元ＣＡＤを活用したソリッドモデリング技術	7/24(木),7/25(金)	鹿児島	5M109	10	8,000
３次元ＣＡＤを活用したソリッドモデリング技術	10/16(木),10/17(金)	鹿児島	5M110	10	8,000
３次元ＣＡＤを活用したソリッドモデリング技術	10/18(土),10/19(日)	宮崎	3M009	10	10,000
設計に活かす３次元ＣＡＤソリッドモデリング技術	6/6(金),6/7(土),6/8(日)	川内	6M003	10	12,000
設計に活かす３次元ＣＡＤソリッドモデリング技術	7/16(水),7/17(木),7/18(金)	熊本	1M121	10	12,000
板金製作を考慮した板金部品の設計技術	9/27(土),9/28(日)	川内	6M005	10	9,000
治具設計の勘どころ（３次元設計編）	7/2(水),7/3(木)	熊本	1M111	10	11,500
設計者ＣＡＥを活用した構造解析	1/28(水),1/29(木),1/30(金)	熊本	1M101	10	12,000

●機械加工

旋削加工の理論と実際	8/29(金),8/30(土)	川内	6M009	10	10,500
旋削加工の理論と実際	12/13(土),12/14(日)	荒尾	2M017	10	11,000
フライス加工の理論と実際	12/20(土),12/21(日)	荒尾	2M018	10	11,500
旋盤加工技術	4/14(月),4/15(火)	熊本	1M131	9	11,500
旋盤加工技術（実践部品編）	4/16(水),4/17(木)	熊本	1M141	9	11,500
旋盤加工技術	4/30(水),5/1(木),5/2(金)	川内	6M007	10	16,500
旋盤加工技術	5/18(日),5/24(土),5/25(日)	宮崎	3M003	10	15,500
旋盤加工技術	7/9(水),7/10(木),7/11(金)	鹿児島	5M122	10	13,000
旋盤加工技術	10/6(月),10/7(火),10/8(水).10/9(木)	延岡	4M205	10	23,500
旋盤加工技術	2/18(水),2/19(木), 2/20(金)	鹿児島	5M123	10	13,000
旋盤加工応用技術	6/10(火),6/11(水),6/12(木),6/13(金)	熊本	1M151	9	21,000
旋盤加工応用技術	6/21(土),6/22(日),6/28(土),6/29(日)	宮崎	3M006	10	19,500

●機械加工

コース名	日　　程	施設名	コース番号	定員	受講料（税込み：円）
フライス盤加工技術	4/14(月),4/15(火)	熊本	1M161	9	11,500
フライス盤加工技術（実践部品編）	4/16(水),4/17(木)	熊本	1M171	9	11,500
フライス盤加工技術	5/10(土),5/11(日),5/17(土)	宮崎	3M002	8	18,000
フライス盤加工技術	5/7(水),5/8(木),5/9(金)	川内	6M008	10	16,000
フライス盤加工応用技術	6/21(土),6/22(日),6/28(土),6/29(日)	宮崎	3M007	8	24,000
フライス盤加工技術	7/16(水),7/17(木), 7/18(金)	鹿児島	5M115	10	12,500
フライス盤加工技術	9/30(火),10/1(水),10/2(木),10/3(金)	延岡	4M204	10	26,000
フライス盤加工技術	1/21(水),1/22(木),1/23(金)	鹿児島	5M116	10	13,000
ＮＣ旋盤プログラミング技術	6/27(金),6/28(土),7/4(金),7/5(土)	川内	6M010	10	16,000
ＮＣ旋盤プログラミング技術	9/10(水), 9/11(木),9/12(金)	鹿児島	5M113	10	13,500
ＮＣ旋盤プログラミング技術	10/18(土),10/19(日),10/25(土),10/26(日)	宮崎	3M011	10	17,000
ＮＣ旋盤プログラミング技術	10/21(火),10/22(水),10/23(木),10/24(金)	延岡	4M206	10	20,000
ＮＣ旋盤プログラミング技術	12/6(土),12/7(日)	荒尾	2M016	10	12,500
ＮＣ旋盤プログラミング技術	1/21(水),1/22(木),1/23(金)	熊本	1M181	10	14,500
ＮＣ旋盤プログラミング技術	2/25(水),2/26(木),2/27(金)	鹿児島	5M114	10	13,500
マシニングセンタプログラミング技術	7/28(月),7/29(火),7/30(水),7/31(木)	川内	6M011	10	16,000
マシニングセンタプログラミング技術	9/24(水),9/25(木),9/26(金)	熊本	1M191	10	14,500
マシニングセンタプログラミング技術	9/17(水),9/18(木), 9/19(金)	鹿児島	5M117	10	14,000
マシニングセンタプログラミング技術	10/28(火),10/29(水),10/30(木),10/31(金)	延岡	4M207	10	19,000
マシニングセンタプログラミング技術	11/29(土),11/30(日)	荒尾	2M015	10	11,500
マシニングセンタプログラミング技術	1/28(水),1/29(木),1/30(金)	鹿児島	5M118	10	14,000
マシニングセンタプログラミング技術	2/7(土),2/8(日),2/14(土),2/15(日)	宮崎	3M014	10	18,000
ＣＡＭ技術（ＣＡＤ操作編）	9/4(木),9/5(金)	鹿児島	5M111	10	9,500
ＣＡＭ技術	10/30(木),10/31(金),11/1(土)	川内	6M012	10	13,000
ＣＡＭ技術（ツールパス作成編）	12/10(水),12/11(木),12/12(金)	鹿児島	5M112	10	11,500

●仕上げ

機械組立仕上げのテクニック（仕上げ作業編）	5/17(土),5/24(土),5/31(土),6/7(土)	熊本	1M201	10	17,000
機械組立仕上げのテクニック（仕上げ作業習熟編）	6/21(土),6/28(土),7/5(土),7/12(土)	熊本	1M211	10	17,000
機械組立仕上げのテクニック（金型仕上げ作業）	6/7(土),6/14(土),6/21(土)	宮崎	3M004	10	17,000

●測定検査

精密測定技術（長さ測定編）	4/10(木),4/11(金)	熊本	1M222	10	8,500
精密測定技術	4/24(木),4/25(金)	川内	6M013	10	10,500
精密測定技術	5/22(木),5/23(金)	延岡	4M202	10	11,500
精密測定技術	6/12(木),6/13(金)	鹿児島	5M120	10	7,500
精密測定技術	6/19(木),6/20(金)	宮崎	3M005	10	10,500
精密測定技術	7/19(土),7/20(日)	荒尾	2M007	10	12,000
精密測定技術	9/25(木),9/26(金)	延岡	4M203	10	11,500
精密測定技術（長さ測定編）	10/1(水),10/2(木)	熊本	1M223	10	8,500
精密測定技術	11/6(木),11/7(金)	鹿児島	5M121	10	7,500
精密形状測定技術	９/11(木),9/12(金)	川内	6M014	10	11,000
三次元測定技術	※１０月予定（詳しい日程はお問い合わせください。）	川内	6M015	10	14,000
各種非破壊検査技術の理論と実践	10/6(月),10/7(火)	荒尾	2M010	10	13,500

MEMO

●金属加工／成形加工

コース名	日　　程	施設名	コース番号	定員	受講料（税込み：円）
各種の溶接施工技術	4/24(木),4/25(金)	荒尾	2M001	10	13,500
各種の溶接施工技術	4/26(土),4/27(日)	宮崎	3M021	10	14,000
被覆アーク溶接技能クリニック	4/12(土),4/13(日)	延岡	4M301	10	17,500
被覆アーク溶接技能クリニック	5/15(木),5/16(金)	川内	6M016	10	15,000
被覆アーク溶接技能クリニック（下向き溶接編）	6/13(金),6/14(土)	鹿児島	5M104	10	13,500
被覆アーク溶接技能クリニック	7/12(土),7/13(日)	宮崎	3M024	10	16,500
被覆アーク溶接技能クリニック	1/24(土),1/25(日)	熊本	1M011	10	14,000
被覆アーク溶接技能クリニック（全姿勢溶接編）	2/6(金),2/7(土)	鹿児島	5M105	10	13,000
半自動アーク溶接技能クリニック	4/10(木),4/11(金)	延岡	4M302	10	19,000
半自動アーク溶接技能クリニック	5/24(土),5/25(日)	熊本	1M021	10	14,000
半自動アーク溶接技能クリニック	6/14(土),6/15(日)	宮崎	3M023	10	16,500
半自動アーク溶接技能クリニック（下向き溶接編）	6/20(金),6/21(土)	鹿児島	5M103	10	13,000
半自動アーク溶接技能クリニック（各種姿勢編）	9/18(木),9/19(金)	延岡	4M304	10	19,000
半自動アーク溶接技能クリニック	9/27(土),9/28(日)	熊本	1M022	10	14,000
半自動アーク溶接技能クリニック	10/2(木),10/3(金)	荒尾	2M009	10	18,000
半自動アーク溶接技能クリニック	11/29(土),11/30(日)	川内	6M017	10	14,000
半自動アーク溶接技能クリニック	12/3(水),12/4(木)	延岡	4M306	10	19,000
半自動アーク溶接技能クリニック	2/14(土),2/15(日)	宮崎	3M028	10	16,500
ＴＩＧ溶接技能クリニック	5/24(土),5/25(日)	宮崎	3M022	10	16,500
ＴＩＧ溶接技能クリニック	10/11(土),10/12(日)	川内	6M018	10	14,000
ＴＩＧ溶接技能クリニック	1/24(土),1/25(日)	宮崎	3M027	10	16,500
ステンレス鋼のＴＩＧ溶接技能クリニック	5/29(木),5/30(金)	延岡	4M303	10	19,000
ステンレス鋼のＴＩＧ溶接技能クリニック	6/2(月),6/4(水)	荒尾	2M003	10	16,500
ステンレス鋼のＴＩＧ溶接技能クリニック	9/6(土),9/7(日)	宮崎	3M025	10	16,500
ステンレス鋼のＴＩＧ溶接技能クリニック	9/25(木),9/26(金)	延岡	4M305	10	19,000
ステンレス鋼のＴＩＧ溶接技能クリニック（下向き溶接編）	10/1(水),10/2(木)	鹿児島	5M101	10	14,000
ステンレス鋼のＴＩＧ溶接技能クリニック	11/22(土),11/23(日)	熊本	1M031	10	13,500
ステンレス鋼のＴＩＧ溶接技能クリニック	1/29(木),1/30(金)	延岡	4M307	10	19,000
ステンレス鋼のＴＩＧ溶接技能クリニック	2/7(土),2/8(日)	熊本	1M032	10	13,500
ステンレス鋼のＴＩＧ溶接技能クリニック（下向き溶接編）	2/13(金),2/14(土)	鹿児島	5M102	10	14,500
アルミニウム合金のＴＩＧ溶接技能クリニック	9/13(土),9/14(日)	熊本	1M041	10	14,000
アルミニウム合金のＴＩＧ溶接技能クリニック	10/18(土),10/19(日)	宮崎	3M026	10	16,500
アルミニウム合金のＴＩＧ溶接技能クリニック	11/8(土),11/9(日)	川内	6M019	10	15,500
設計・施工管理に活かす溶接技術	1/14(水),1/15(木),1/16(金)	荒尾	2M013	10	13,500

MEMO

●生産設備保全

コース名	日　　程	施設名	コース番号	定員	受講料（税込み：円）
ＭＰ（保全予防）設計体系構築技術－ライフコストミニマム実現－	9/11(木),9/12(金)	熊本	1M231	10	9,500
生産現場の機械保全技術	7/2(水),7/3(木)	川内	6M020	10	10,500
生産現場の機械保全技術	9/17(水),9/18(木)	川内	6M021	10	10,500
生産現場の機械保全技術	3/25(水),3/26(木)	川内	6M022	10	10,500
生産現場の機械保全技術	9/27(土),9/28(日)	宮崎	3M008	10	11,000
生産現場の機械保全技術（各種要素編）	10/25(土),11/1(土)	熊本	1M251	10	9,000
生産現場の機械保全技術（実践編）	11/8(土),11/15(土)	熊本	1M261	10	9,000
生産設備診断技術（機械保全作業編）	11/8(土),11/9(日),11/15(土)	宮崎	3M012	10	15,500

●工場管理

生産現場に活かす品質管理技法（ＱＣ７つ道具編）	4/3(木),4/4(金)	熊本	1M241	15	7,000
製造現場におけるヒューマンエラー対策と実践的技法	7/2(水),7/3(木)	熊本	1M271	24	4,500
製造現場におけるヒューマンエラー対策と実践的技法	12/3(水),12/4(木)	熊本	1M272	24	4,500
製造業におけるコストダウン実践法	8/4(月),8/5(火)	川内	6X001	20	8,500
製造現場改善のＩＥ活用技術（生産マネジメントと実践的改善）	10/15(水),10/16(木)	熊本	1M301	12	7,500
標準作業手順書の作り方と効果的な現場運用管理	1/29(木),1/30(金)	川内	6X005	20	11,000
製造業における実践的生産管理	2/17(火),2/18(水),2/19(木)	熊本	1M291	12	14,000
製造現場の業務改善のための問題解決技法	3/16(月),3/17(火)	川内	6X003	20	8,500

●教育訓練

仕事と人を動かす現場監督者の育成	10/30(木),10/31(金)	川内	6X004	20	11,500
生産性向上のための現場管理者の作業指示技法	11/17(月),11/18(火)	川内	6X002	20	9,500
生産現場で活用するリーダーシップ手法	2/18(水),2/19(木)	熊本	1M282	24	4,500
生産現場で活用するリーダーシップ手法	8/5(火),8/6(水)	熊本	1M281	24	4,500

●安全衛生

ヒューマンエラー防止実践手法	10/21(火),10/22(水)	荒尾	2M012	10	8,500

MEMO

電気・電子系　セミナーコース

●電子回路設計

コース名	日　　程	施設名	コース番号	定員	受講料（税込み：円）
トランジスタ回路の設計と評価の実践技術	4/15(火),4/16(水)	熊本	1D061	10	9,000
トランジスタ回路の設計・評価技術	5/22(木),5/23(金)	川内	6E003	10	10,000
オペアンプ回路の設計・評価技術	7/31(木),8/1(金)	川内	6E004	10	11,500
オペアンプ回路の設計・評価技術	10/23(木),10/24(金)	熊本	1D131	10	9,000
ＲＬＣ回路の設計・評価技術	5/8(木),5/9(金)	川内	6E002	10	10,000
ＩｏＴセンサシステム構築技術	8/21(木),8/22(金)	川内	6E012	10	10,500
ディジタル回路設計技術	5/20(火),5/21(水)	熊本	1D071	10	9,000
ディジタル回路設計技術	7/28(月),7/29(火)	川内	6E005	10	10,000
ディジタル回路設計技術	12/13(土),12/20(土)	川内	6E006	10	10,000
ＨＤＬによるＬＳＩ開発技術	7/31(木),8/1(金)	川内	6E007	10	10,000

●制御システム設計

シーケンス制御による電動機制御技術	6/7(土),6/14(土)	川内	6D003	10	10,000
シーケンス制御による電動機制御技術	6/12(木),6/13(金)	熊本	1D121	10	9,000
シーケンス制御による電動機制御技術	6/14(土),6/15(日)	宮崎	3D002	10	11,000
シーケンス制御による電動機制御技術	9/4(木),9/5(金)	川内	6D004	10	10,000
シーケンス制御による電動機制御技術	9/9(火),9/10(水)	延岡	4D202	10	9,000
シーケンス制御による電動機制御技術	10/18(土),10/19(日)	宮崎	3D007	10	11,000
シーケンス制御による電動機制御技術	10/23(木),10/24(金)	熊本	1D122	10	9,000
電動機のインバータ活用技術	1/20(火),1/21(水)	延岡	4D204	10	9,000
ＰＬＣプログラミング技術（使用機器：三菱ＦＸシリーズ）	7/2(水),7/3(木)	熊本	1D081	10	9,000
ＰＬＣプログラミング技術	7/26(土),7/27(日)	宮崎	3D003	10	9,000
ＰＬＣプログラミング技術	10/22(水),10/23(木)	延岡	4D203	10	9,000
ＰＬＣプログラミング技術（使用機器：三菱ＦＸシリーズ）	11/6(水),11/7(木)	熊本	1D082	10	9,000
ＰＬＣプログラミング技術	12/13(土),12/14(日)	宮崎	3D009	10	9,000
ＰＬＣプログラミング技術	12/16(火),12/17(水)	鹿児島	5D101	6	12,500
ＰＬＣ制御の回路技術	5/20(火),5/21(水)	鹿児島	5D102	10	11,500
ＰＬＣ制御の回路技術	8/23(土),8/24(日)	宮崎	3D004	10	9,000
ＰＬＣ制御の回路技術	9/11(木),9/12(金)	荒尾	2D004	10	11,000
ＰＬＣ制御の回路技術	9/27(土),9/28(日)	川内	6D005	10	11,500
ＰＬＣ制御の回路技術	11/28(金),11/29(土)	鹿児島	5D103	10	11,500
ＰＬＣ制御の回路技術	1/24(土),1/25(日)	宮崎	3D011	10	9,000
ＰＬＣ制御の回路技術（使用機器：三菱Ｑシリーズ）	2/3(火),2/4(水),2/5(木)	熊本	1D161	10	12,500
ＰＬＣ制御の応用技術	11/1(土),11/2(日)	川内	6D006	10	11,000
ＰＬＣによる自動化制御技術（使用機器：三菱Ｑシリーズ）	7/22(火),7/23(水),7/24(木)	熊本	1D091	10	12,500
ＰＬＣによる自動化制御技術（使用機器：三菱Ｑシリーズ）	1/13(火),1/14(水),1/15(木)	熊本	1D092	10	12,500
ＰＬＣによるインバータ制御技術	11/22(土),11/23(日)	宮崎	3D008	10	10,000
ＰＬＣによるＦＡセンサ活用技術	12/4(土),12/5(日)	川内	6D007	10	11,000
ＰＬＣによるタッチパネル活用技術	8/26(火),8/27(水),8/28(木)	熊本	1D101	10	12,500
ＰＬＣによるタッチパネル活用技術	10/4(土),10/5(日)	宮崎	3D006	10	9,000
ＰＬＣによるタッチパネル活用技術	1/24(土),1/25(日)	川内	6D008	10	11,000
ＰＬＣによるタッチパネル活用技術	1/27(火),1/28(水),1/29(木)	熊本	1D102	10	12,500
有接点シーケンス制御の実践技術	4/19(土),4/20(日)	鹿児島	5D106	10	10,000
有接点シーケンス制御の実践技術	5/10(土),5/11(日)	宮崎	3D001	10	10,000
有接点シーケンス制御の実践技術	5/10(土),5/17(土)	川内	6D001	10	10,000
有接点シーケンス制御の実践技術	6/10(火),6/11(水)	熊本	1D111	10	9,000
有接点シーケンス制御の実践技術	8/7(木),8/8(金)	荒尾	2D003	10	10,500
有接点シーケンス制御の実践技術	8/7(木),8/8(金)	川内	6D002	10	10,000
有接点シーケンス制御の実践技術	9/13(土),9/14(日)	宮崎	3D005	10	10,000
有接点シーケンス制御の実践技術	10/18(土),10/19(日)	鹿児島	5D107	10	10,000
有接点シーケンス制御の実践技術	10/21(火),10/22(水)	熊本	1D112	10	9,000

●制御システム設計

コース名	日　　程	施設名	コース番号	定員	受講料（税込み：円）
マイコン制御システム開発技術＜ＰＩＣマイコン編＞	6/14(土),6/21(土)	川内	6E008	10	8,000
マイコン制御システム開発技術＜ＡｒｄｕｉｎｏＵＮＯ編＞	8/5(火),8/6(水)	川内	6E009	10	8,000
マイコン制御システム開発技術＜ＲＸ６２Ｔ編＞	8/7(木),8/8(金)	川内	6E010	10	8,500
マイコン制御システム開発技術＜ＥＳＰ３２編＞	8/21(木),8/22(金)	川内	6E011	10	8,000
マイコン制御システム開発技術（使用機器：Ａｒｄｕｉｎｏ）	5/7(水),5/8(木),5/9(金)	熊本	1D021	10	12,500
マイコン制御システム開発技術（使用機器：Ａｒｄｕｉｎｏ）	12/1(月),12/2(火),12/3(水)	熊本	1D022	10	12,500
マイコン制御システム開発技術（使用機器：Ｒａｓｐｂｅｒｒｙ　Ｐｉ）	6/2(月),6/3(火),6/4(水)	熊本	1D031	10	12,500
マイコン制御システム開発技術（使用機器：Ｒａｓｐｂｅｒｒｙ　Ｐｉ）	12/15(月),12/16(火),12/17(水)	熊本	1D032	10	12,500
組込みシステムにおけるプログラム開発技術（Ｃ言語　配列・関数編）	4/21(月),4/22(火)	熊本	1D011	10	9,000
組込みシステムにおけるプログラム開発技術（Ｃ言語　配列・関数編）	11/26(水),11/27(木)	熊本	1D012	10	9,000
オブジェクト指向による組込みプログラム開発技術	10/9(木),10/10(金)	熊本	1D041	10	9,000
オープンソースプラットフォーム活用技術（使用機器：Ａｎｄｒｏｉｄ）	10/18(土),10/19(日)	熊本	1D051	10	9,500

●電力・電気設備設計

ＣＡＤによる電気設備の設計技術	5/17(土),5/24(土)	川内	6D009	10	8,500

●機器組立／システム組立

基板製作に係る鉛フリーはんだ付け技術	6/9(月),6/10(火)	熊本	1D201	10	13,000
基板製作に係る鉛フリーはんだ付け技術	11/4(火),11/5(水)	熊本	1D202	10	13,000
制御盤製作技術	1/17(土),1/18(日)	宮崎	3D010	10	12,500

●測定／検査

電子回路の計測技術	4/24(木),4/25(金)	川内	6E001	10	10,000

●生産設備保全

空気圧機器の保全	11/25(火),11/26(水),11/27(木)	熊本	1D141	10	12,500
電動機周りの保全技術	10/21(火),22(水)	川内	6D011	10	10,000
電気系保全実践技術	12/9(火),12/10(水),12/11(木)	熊本	1D151	10	12,500
現場のための電気保全技術	5/21(水),5/22(木)	延岡	4D201	10	9,000
現場のための電気保全技術	6/17(火),6/18(水)	鹿児島	5D104	10	10,000
現場のための電気保全技術	7/23(水),7/24(木)	熊本	1D221	10	10,500
現場のための電気保全技術	7/26(土),8/2(土)	川内	6D010	10	10,000
現場のための電気保全技術	11/7(金),11/8(土)	鹿児島	5D105	10	10,000
現場のための電気保全技術	1/24(土),1/25(日)	熊本	1D222	10	10,500
高圧電気設備の保守点検技術	3/4(水),3/5(木)	熊本	1D231	10	10,000

●見て触って学ぶロボット・ＡＩ・生産技術＜集中育成コース＞

▼▼３コースすべての受講が必須です▼▼	※ポリテクセンター熊本にお問い合わせください。				
ロボットシステム設計技術（プログラミング・カメラ編）	11/17(月),11/18(火)	熊本	1D171	10	30,000
ディープラーニングによる物体検出技術	11/19(水),11/20(木)		1D181		
問題解決手法を活用した製造現場の業務分析と現場改善（ロボット・ＡＩ活用編）	11/21(金),11/22(土)		1D191		

MEMO

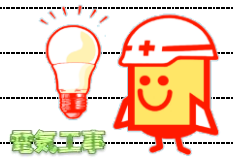

居住系　セミナーコース

●建築計画／建築意匠設計

コース名	日　　程	施設名	コース番号	定員	受講料（税込み：円）
ＢＩＭを用いた建築設計技術（使用機器：Ａｒｃｈｉｃａｄ）	7/19(土),7/20(日)	熊本	1H071	10	11,000
室内温熱環境設計技術（空気調和設備編）	11/11(火),11/18(火)	熊本	1H151	10	8,500
給排水衛生設備設計実践技術	9/16(火),9/22(月)	熊本	1H131	10	9,000
換気・排煙設備設計実践技術	10/14(火),10/21(火)	熊本	1H141	10	8,500
在来木造住宅設計実践技術	5/10(土),5/11(日)	宮崎	3H022	10	9,000
在来木造住宅設計実践技術	10/25(土),10/26(日)	宮崎	3H028	10	9,000
在来木造住宅設計実践技術（構造・省エネ編）	12/11(木),12/12(金)	熊本	1H061	15	9,500
既存木造住宅の性能向上によるリフォーム設計実践技術	7/12(土),7/19(土),7/26(土)	宮崎	3H026	10	15,000
既存木造住宅の性能向上によるリフォーム設計実践技術	2/7(土),2/14(土),2/21(土)	宮崎	3H030	10	15,000
実践建築設計２次元ＣＡＤ技術＜使用機器：ＪＷ＿ＣＡＤ＞	4/19(土),4/20(日)	宮崎	3H021	10	9,000
実践建築設計２次元ＣＡＤ技術	4/22(火),4/23(水)	鹿児島	5H107	10	8,500
実践建築設計２次元ＣＡＤ技術（使用機器：ＪＷ＿ＣＡＤ）	5/13(火),5/14(水),5/15(木),5/16(金)	熊本	1H011	10	11,500
実践建築設計２次元ＣＡＤ技術	5/22(木),5/23(金)	延岡	4H201	10	8,000
実践建築設計２次元ＣＡＤ技術＜使用機器：Ａｕｔｏ－ＣＡＤ＞	5/24(土),5/25(日)	宮崎	3H023	10	9,000
実践建築設計２次元ＣＡＤ技術＜使用機器ＪＷ－ＣＡＤ：立面図編＞	6/14(土),6/15(日)	宮崎	3H024	10	9,000
実践建築設計２次元ＣＡＤ技術	7/22(火),7/23(水)	鹿児島	5H108	10	8,500
実践建築設計２次元ＣＡＤ技術	7/26(土),7/27(日)	延岡	4H202	10	8,000
実践建築設計２次元ＣＡＤ技術（電気・空調・給排水設備編）	8/27(水),8/28(木),8/29(金)	熊本	1H121	10	15,500
実践建築設計２次元ＣＡＤ技術＜使用機器：ＪＷ＿ＣＡＤ＞	10/4(土),10/5(日)	宮崎	3H027	10	9,000
実践建築設計２次元ＣＡＤ技術（立面図編）	10/23(木),10/24(金)	延岡	4H204	10	8,000
実践建築設計２次元ＣＡＤ技術	10/28(火),10/29(水)	鹿児島	5H109	10	8,500
実践建築設計２次元ＣＡＤ技術（使用機器：ＪＷ＿ＣＡＤ）	12/6(土),12/7(日)	熊本	1H012	10	11,500
実践建築設計２次元ＣＡＤ技術	12/13(土),12/14(日)	延岡	4H203	10	8,000
実践建築設計２次元ＣＡＤ技術	1/26(月),1/27(火)	鹿児島	5H110	10	8,500
実践建築設計３次元ＣＡＤ技術（プレゼンテーション）	5/27(火),5/28(水)	鹿児島	5H111	10	8,500
実践建築設計３次元ＣＡＤ技術（プレゼンテーション）	6/19(木),6/20(金)	延岡	4H205	10	8,500
実践建築設計３次元ＣＡＤ技術（プレゼンテーション）	6/21(土),6/22(日)	宮崎	3H025	10	9,000
実践建築設計３次元ＣＡＤ技術（プレゼンテーション）	9/27(土),9/28(日)	延岡	4H206	10	8,500
実践建築設計３次元ＣＡＤ技術（プレゼンテーション編）	10/16(木),10/17(金)	熊本	1H051	15	9,500
実践建築設計３次元ＣＡＤ技術（プレゼンテーション）	11/8(土),11/9(日)	宮崎	3H029	10	9,000
実践建築設計３次元ＣＡＤ技術（プレゼンテーション）	11/19(水),11/20(木)	鹿児島	5H112	10	8,500

●建築構造設計

鉄骨構造物における構造計算技術	9/9(火),9/10(水)	熊本	1H031	10	12,500
ＲＣ構造物における構造計算技術	10/21(火),10/22(水)	熊本	1H041	10	12,500

MEMO

●建築設備工事

コース名	日　　程	施設名	コース番号	定員	受講料（税込み：円）
給水装置工事における衛生的環境に配慮した工事施工法	7/6(日),7/13(日)	熊本	1H181	10	9,000
自動火災報知設備工事の施工・保守技術	8/30(土),8/31(日)	熊本	1H161	10	10,000
冷媒配管の施工と空調機器据付け技術	4/19(土),4/20(日)	宮崎	3H001	10	10,500
冷媒配管の施工と空調機器据付け技術	5/24(土),5/25(日)	鹿児島	5H103	10	10,000
冷媒配管の施工と空調機器据付け技術	5/28(水),5/29(木)	鹿児島	5H104	10	10,000
冷媒配管の施工と空調機器据付け技術	11/8(土),11/9(日)	鹿児島	5H105	10	10,500
冷媒配管の施工と空調機器据付け技術	11/13(木),11/14(金)	鹿児島	5H106	10	10,500
冷媒配管の施工と空調機器据付け技術	1/17(土),1/18(日)	宮崎	3H004	10	10,500
トラブル事例から学ぶ各種管の加工・接合技術	11/1(土),11/2(日)	鹿児島	5H101	10	10,000
トラブル事例から学ぶ各種管の加工・接合技術（建築配管作業編）	11/15(土),11/22(土),11/29(土)	熊本	1H171	10	13,000

●建築施工

コンクリート型枠施工の実践技術	1/11(日),1/24(土),1/25(日)	熊本	1H021	10	18,000

●建築設備保全

空調設備機器の保守技術	10/25(土),10/26(日)	鹿児島	5H102	10	8,000
空調設備機器の保守技術（ルームエアコン編）	6/21(土),6/22(日)	宮崎	3H002	10	9,000
空調設備機器の保守技術（ルームエアコン編）	2/7(土),2/8(日)	宮崎	3H006	10	9,000
空調設備機器の保守技術（業務用エアコン編）	10/1(水),10/2(木)	宮崎	3H003	10	10,000
空調設備機器の保守技術（業務用エアコン編）	1/26(月),1/27(火)	宮崎	3H005	10	10,000

MEMO