

企業様向けセミナーのご案内

近畿職業能力開発大学校 京都校

〒624-0912 京都府舞鶴市上安 1922
TEL 0773-75-4341 (セミナーお問合せ)

こんな方におすすめです：「プログラミング経験はなく、組み込み開発は初めての方」

コース名：組み込み技術者のためのプログラミング（C言語編）

コース番号：C3071（2日間コース）

日時：9/28(木)、29(金) 9:15~16:00

受講料：7,500円

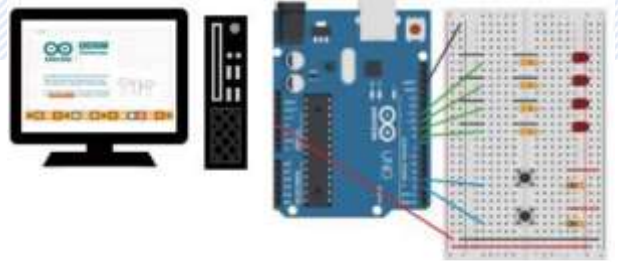

実習時の使用フローイメージ(例)

- (項目) 1. 開発課題
2. 開発技法とプログラミング
・組み込み用途C言語の特徴、変数とメモリ
・フロー制御構文による標準I/O制御実習
・配列とポインタ
3. まとめ

(使用機器) PC, マイコンボード、電子部品

(持参品) 筆記用具

こんな方におすすめです：「プログラミング経験はあるが、組み込み開発は初めての方」

コース名：組み込み技術者のためのプログラミング（RX+C言語編）

コース番号：C3061（2日間コース）

日時：3/21(木)、22(金) 9:15~16:00

受講料：7,500円

ルネサス製マイコンRX62Nを用いたC言語プログラム開発の実習を通して、マイコンシステムの構成や組み込みプログラミングに必要な知識・技術を習得します。

- (項目) 1. 開発環境
2. C言語の特徴
3. I/O制御プログラミング
4. 組み込みプログラミング

(使用機器等) RX62N教育用マイコンボード、デバッグI/F、パソコン、IDE

(持参品) 筆記用具



マイコンボード使用イメージ

▶ 受講申込み～セミナー開始の流れ



① 受講申込書の送付

裏面の受講申込書に必要事項をご明記の上、FAX又はメールにて送信してください。

② 施設から回答

施設から郵送等にて、予約受付やキャンセル待ち等の回答をさせていただきます。

③ 書類の郵送

受講票や請求書等を送付いたします。14日前までに振込をお願いします。キャンセルの場合は必ずFAX又はメールでご連絡ください。

④ 会場へ

受講票、持参品等をお持ちの上、コースの開催場所まで直接お越しください。

上記セミナーはすべて「人材開発支援助成金」の対象です

★ 上記以外にも多くのセミナーを実施しております。詳しくは下記までお問い合わせください。

TEL : 0773-75-4341

メールアドレス : Kyoto-college02@jeed.go.jp

令和5年度 能力開発セミナー受講申込書



ポリテクセンター京都 (長岡京市)

FAX 075-951-7393



近畿職業能力開発大学校 京都校 (舞鶴市)

FAX 0773-75-4378

※該当する会場にチェック☑をつけてFAX(郵送)してください。(実施会場ごとにお申し込みください。)

次のセミナーへ訓練内容と受講要件(キャンセル期日)を了承のうえ、申し込みます。

令和 年 月 日

コース番号	コース名	コース開始日	ふりがな 受講者氏名	生年月日(西暦)	就業状況(※1) (該当に○印)
		月 日	男・女	年 月 日	1. 正社員 2. 非正規雇用 3. その他(自営業)
		月 日	男・女	年 月 日	1. 正社員 2. 非正規雇用 3. その他(自営業)
		月 日	男・女	年 月 日	1. 正社員 2. 非正規雇用 3. その他(自営業)
		月 日	男・女	年 月 日	1. 正社員 2. 非正規雇用 3. その他(自営業)

※1 就業状況の非正規雇用とは、一般的にパート、アルバイト、契約社員などが該当しますが、様々な呼称がある為、貴社の判断で差支えありません。

- お申し込みの際は、必ず能力開発セミナーガイド(P1)の【お申し込み方法と受講のご案内】をお読みください。
- 応募者が少ない場合はコースを中止させていただく場合があります。また、やむを得ず日程を変更する場合がありますので予めご了承ください。
- **コース開始日14日前(土日・祝祭日含む)を過ぎてからのキャンセルは受講料を全額ご負担いただきます。**
- 受講者名の変更・受講申し込みの取り消しは、お早めに受講者変更・キャンセル届にてご連絡ください。
- 納入された受講料を他のコースへ振り替える(流用)ことはできません。

下記該当する項目の□欄に点チェックの上、ご記入をお願いします。(受講書類郵送先並びに請求先となります。)

□事業所・団体でお申し込みの方(会社からの指示による受講、受講料を会社へ請求されたい場合等)※2

貴社名	〒 -		所属 団体名		
貴社所在地			業 種 (該当に☑印)	<input type="checkbox"/> 金属製品製造業 <input type="checkbox"/> 非金属製品製造業 <input type="checkbox"/> 機械器具製造業 <input type="checkbox"/> 電気機械器具製造業 <input type="checkbox"/> 電子部品・デバイス・電子回路製造業 <input type="checkbox"/> その他製造業() <input type="checkbox"/> 情報通信業 <input type="checkbox"/> 建設・設備工事業 <input type="checkbox"/> 卸売業・小売業 <input type="checkbox"/> その他()	
企業規模 (該当に☑印)	<input type="checkbox"/> 1~29人 <input type="checkbox"/> 30~99人 <input type="checkbox"/> 100~299人 <input type="checkbox"/> 300~499人 <input type="checkbox"/> 500~999人 <input type="checkbox"/> 1000人以上				
所属部署			TEL	FAX	
申込担当者名 (※3)			メール		

※2 「会社からの指示による受講」を選択された場合は、受講者が所属する会社の代表者の方(事業主、営業所長、工場長等)にアンケート調査へのご協力をお願いしております。

※3 受講可否等の連絡先となりますので、必ずご記入をお願いします。

□個人でお申し込みの方(個人での受講、授業料をご自宅へ請求されたい場合等)

住 所	〒 -	TEL	
		メール	

【個人情報の取扱いについて】

独立行政法人高齢・障害・求職者雇用支援機構は「個人情報の保護に関する法律」(平成15年法律第57号)を遵守し、保有個人情報を適切に管理し、個人の権利利益を保護いたします。ご記入いただいた個人情報については在職者訓練の受講に関する事務処理(連絡、修了証書の交付、修了台帳の整備)及び業務統計、当機構の能力開発セミナーや関連するセミナー・イベント等の案内に使用するものであり、それ以外に使用することはありません。受講区分「会社からの指示による受講」を選択された方は、申込担当者様あてに送付いたします。

お問い合わせ先

ポリテクセンター京都 人材育成支援係 TEL 075-951-7398 FAX 075-951-7393
 ◎ 近畿職業能力開発大学校 京都校 援助係 TEL 0773-75-4341 FAX 0773-75-4378