

生産現場の問題解決

〈コースのねらい〉

生産管理を理解し、生産現場の問題を発見、解決できる知識、技能を習得する。

令和 6年 9月19日(木)

9:30～16:30 (昼休憩1時間)

会場〉ポリテクセンター高知(駐車場あり)

推奨対象者〉中堅層 ※事業主からの指示を受けた在職者の方に限ります。

定員〉15名 受講料〉3,300円(税込)
1名につき
先着順となります。

申込締切〉9月5日(木)

申込方法〉裏面受講申込書にご記入の上、当センター宛てFAXかメールでお送りください。

受講者募集♪

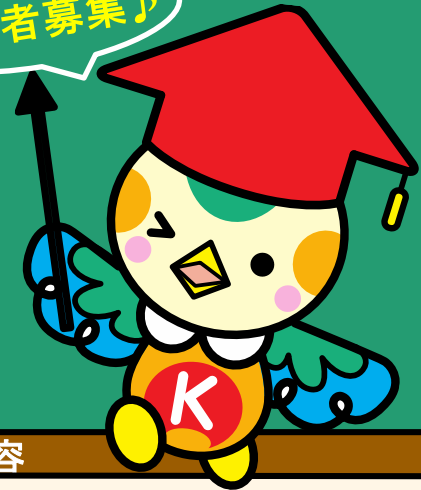

講師: 田中 正敏(代表取締役社長)
人材開発マネジメント株式会社

大手から中小企業の製造業に対して、ものづくりマネジメントのコンサルテーションと製造現場の人材育成に25年以上にわたり携わる。製造現場の5S・品質・生産性向上のコンサルテーションを強みとしている。

人材育成においては、製造現場の若手からベテラン、管理職の方を対象に、現場の事例を多く取り入れた具体的なわかりやすい指導で支持を得ている。

基本項目

主な内容

生産活動の基本

- ①生産活動の基本と問題解決【演習あり】
 - ・ものづくりを取り巻く環境変化について解説し、生産現場が抱えているSQCDの問題解決の必要性を理解する。
- ②生産現場における問題【演習あり】
 - ・生産性を向上させるポイントについて解説し、具体的な取り組みについて振り返る。

現状分析とムダの発見

- ①ムダとはなにか【演習あり】
 - ・価値を生む作業と生まない作業についての違いを理解し、ムダを見つけるポイントを掴む。
- ②現状分析、ムダの発見【演習あり】
 - ・7つのムダと2大要因について理解し、職場の現状分析を行う。

生産現場の改善

- ①問題の絞り込み【演習あり】
 - ・改善活動の手順について解説し、問題の発見から絞り込みまでを行う。
- ②改善策の検討【演習あり】
 - ・明確化した問題について改善策を出し合い、結果と効果の最大化につなげる改善策を導く。

(主催)独立行政法人 高齢・障害・求職者雇用支援機構 (お申込・お問合せ)生産性訓練担当

JEED 生産性向上人材育成支援センター

ポリテクセンター高知 TEL(088)833-1324
FAX(088)831-3008



FAX:088-831-3008 E-mail:Kochi-poly02@jeed.go.jp

ポリテクセンター高知 生産性センター業務課

行

オープンコース受講申込書

コース番号	コース名	実施日時
023A	生産現場の問題解決	9月19日
申込企業(団体)名	TEL	
	FAX	
所在地	〒	
法人形態	<input type="checkbox"/> 企業 (株式会社、有限会社、士業法人、個人事業主) <input type="checkbox"/> その他 (学校法人、社会福祉法人、医療法人、社団法人 等)	
企業規模	<input type="checkbox"/> A. ~29人 <input type="checkbox"/> B. ~99人 <input type="checkbox"/> C. ~299人 <input type="checkbox"/> D. ~499人 <input type="checkbox"/> E. ~999人 <input type="checkbox"/> F. 1,000人~	
業種	<input type="checkbox"/> 01. 建設業 <input type="checkbox"/> 02. 製造業 <input type="checkbox"/> 03. 運輸業 <input type="checkbox"/> 04. 卸売・小売業 <input type="checkbox"/> 05. サービス業 <input type="checkbox"/> 06. その他	
(ふりがな) 申込担当者 氏名	部署等	連絡先 TEL E-mail

(ふりがな) 受講者名	性別(任意): <input type="checkbox"/> 男 <input type="checkbox"/> 女 年齢: () 歳 就業状況※: <input type="checkbox"/> 正社員 <input type="checkbox"/> 非正規雇用 <input type="checkbox"/> その他(自営業等)
(ふりがな) 受講者名	性別(任意): <input type="checkbox"/> 男 <input type="checkbox"/> 女 年齢: () 歳 就業状況※: <input type="checkbox"/> 正社員 <input type="checkbox"/> 非正規雇用 <input type="checkbox"/> その他(自営業等)
(ふりがな) 受講者名	性別(任意): <input type="checkbox"/> 男 <input type="checkbox"/> 女 年齢: () 歳 就業状況※: <input type="checkbox"/> 正社員 <input type="checkbox"/> 非正規雇用 <input type="checkbox"/> その他(自営業等)
(ふりがな) 受講者名	性別(任意): <input type="checkbox"/> 男 <input type="checkbox"/> 女 年齢: () 歳 就業状況※: <input type="checkbox"/> 正社員 <input type="checkbox"/> 非正規雇用 <input type="checkbox"/> その他(自営業等)
(ふりがな) 受講者名	性別(任意): <input type="checkbox"/> 男 <input type="checkbox"/> 女 年齢: () 歳 就業状況※: <input type="checkbox"/> 正社員 <input type="checkbox"/> 非正規雇用 <input type="checkbox"/> その他(自営業等)

※受講者の方の就業状況を選択してください。なお、非正規雇用とは、パート、アルバイト、契約社員などが該当しますが、様々な呼称があるため、貴社の判断で差し支えありません。

お申し込みのきっかけ	本訓練をどのように知りましたか？(複数回答可)
	<input type="checkbox"/> ①当センターからのダイレクトメール <input type="checkbox"/> ④中小企業団体中央会の会報折込 <input type="checkbox"/> ⑦他の事業所等からの紹介 <input type="checkbox"/> ②当センターのホームページ <input type="checkbox"/> ⑤商工会の会報折込 <input type="checkbox"/> ⑧その他 <input type="checkbox"/> ③商工会議所の会報折込 <input type="checkbox"/> ⑥新聞等メディア ()

【注意事項】

- 個人での受講はできません。企業(事業主)からの指示による申込に限ります。
- 実施機関(本訓練の実施を担当する企業)の関係会社(親会社、子会社、関連会社等)の方は受講できません。
- 本申込書が到着後2日以内に、申込担当者あて受講料支払手続等についてご連絡いたします。
- 振込締切日以降のキャンセルについては、受講料を全額ご負担いただきます。(返金はできません。)
なお、申込者の変更・受講キャンセルの場合は、当センターまでご連絡の上、キャンセル期限までに各種様式をFAX又はメールにてお送りください。
- 申込期限において申込者が6名を下回る場合は、コースを中止または延期させていただく場合がありますので、あらかじめご了承ください。
- 訓練実施状況の確認のため、訓練中に当センター職員が写真撮影を行う場合がありますので、あらかじめご了承ください。



【お申込み～訓練受講までの流れ】



【主催・お問合せ先】

独立行政法人 高齢・障害・求職者雇用支援機構高知支部
ポリテクセンター高知 生産性訓練担当

〒781-8010 高知市棧橋通四丁目15-68

TEL:088-833-1324 FAX:088-831-3008

メールアドレス:Kochi-poly02@jeed.go.jp

ホームページ:https://www3.jeed.go.jp/kochi/poly/

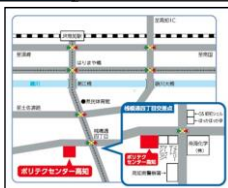

【当機構の保有個人情報保護方針、利用目的】

- 独立行政法人高齢・障害・求職者雇用支援機構は「個人情報の保護に関する法律」(平成15年法律第57号)を遵守し、保有個人情報を適切に管理し、個人の権利利益を保護いたします。
- ご記入いただいた個人情報については、訓練の実施に関する事務処理(訓練実施機関への提供、本訓練に関する各種連絡、訓練終了後のアンケート送付等)及び業務統計、並びに当センターや関連するセミナー等の案内に使用させていただきます。