作って動かして考える、プログラミングの世界　第３１回　楽しい電子工作教室

夏休みロボット教室
～ロボットをプログラミングしてコースを走らせてみよう！～

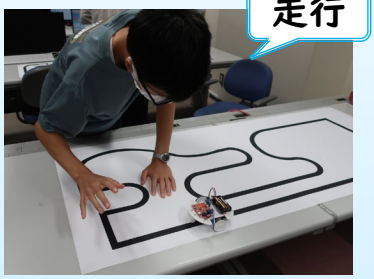

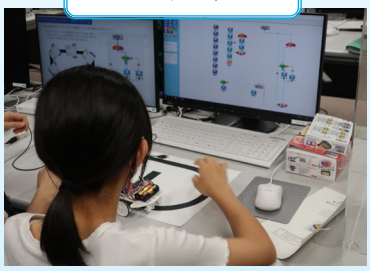

8月5日(土)
9:30～16:00
定　員　15組
参加費　無料

目　的
ものづくり、電子情報技術への興味を喚起し、将来の有用な人材を育成する

対象者
備後地域の中学生とその保護者(小学生は不可)

実施内容
ロボットの組立及びプログラム指導等を行います
（工具、教材等はすべて準備します）

会　場
福山職業能力開発短期大学校(福山市北本庄４-８-４８)

製作したロボットをプレゼント！

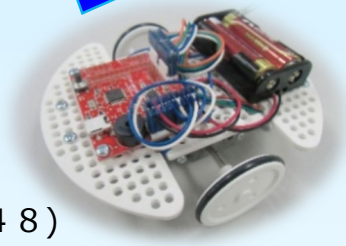

申込方法
ホームページの**「お申込みフォーム」**から下記に記載している必要事項をご入力のうえ、申込受付期間中にお申し込みください。
希望者多数の場合は抽選とし、７月２６日(水)までに申込者全員に結果を郵送します。

必要事項
①名前、②ふりがな、③住所、④連絡先電話番号、⑤中学校名、⑥学年
⑦参加者（本人のみ、または親子で参加）

申込受付期間
７月３日(月)～７月１４日(金)
お申込みフォームの開設は３日(月)９時頃を予定しています。
なお、申込受付期間外のお申し込みは無効とさせていただきます。

ホームページ
https://www3.jeed.go.jp/hiroshima/college/

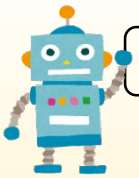

福山能開短大　検索

【お問い合わせ先】
福山職業能力開発短期大学校　学務援助課ロボット教室係
長翁（ながお）、信野（しんの）
TEL.084-926-2351　FAX.084-921-7038

ホームページはこちらから

FUKUYAMACOLLEGE
インスタグラムはこちらから

主催：備後半導体技術推進連合会（BISTEC）／福山産業教育振興会／福山職業能力開発短期大学校、後援：福山市教育委員会