

# PLCによるタッチパネル活用技術【タッチパネル編】

使用機器：三菱 Q シリーズ

コース番号：E3301



## 三菱製タッチパネル（GOT）の 画面作成技術を習得します。

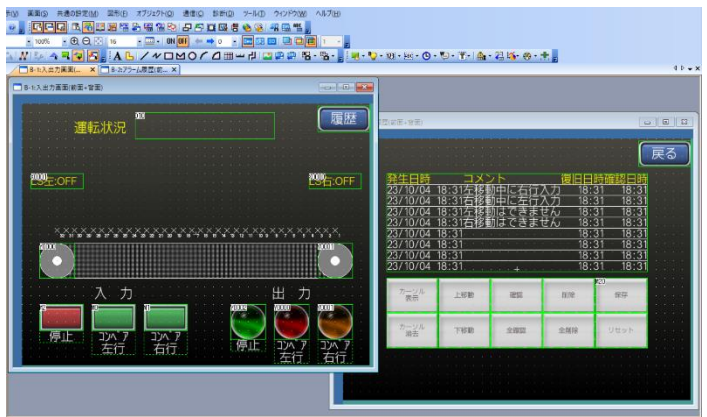
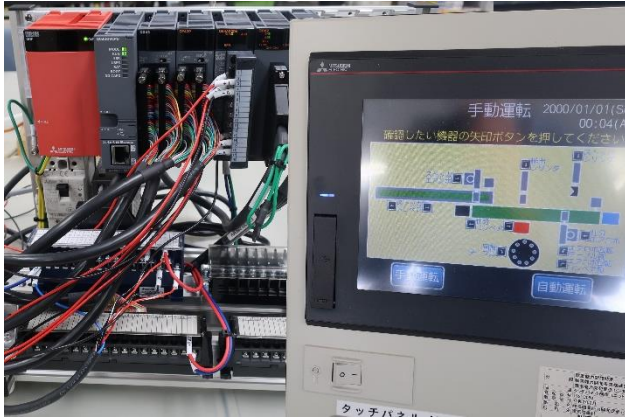

日

令和8年

6月24日(水)

～6月25日(木)

時

9:00～16:00（12時間）

受

お一人様

11,000円

講

先着

10名まで

料

会

### ポリテクセンター岐阜

岐阜県土岐市泉町定林寺字園戸 963-2

※駐車場あり

道の駅「志野・織部」すぐそば

土岐ICから車で約5分

市民バス「美濃焼団地線」

志野・織部下車徒歩 7分

場

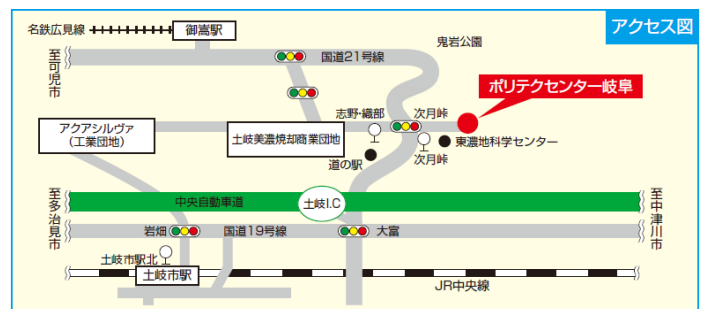

### ■対象者

「PLC制御の応用技術【数値処理編】(三菱 Q シリーズ)」(E3101)を受講された方、同等の知識をお持ちの方。

### ■セミナー概要

作業者の操作性の向上やデータ管理に便利なタッチパネル(GOT)の画面作成技術を習得します。《使用機器》 三菱製 PLC(シーケンサ) Q シリーズ、タッチパネル(GOT2000 シリーズ) 《ソフトウェア》 GX Works2、GT Designer3

ハートレーニング  
—— 急がば学べ ——

【お問合せ】ポリテクセンター岐阜 事業主支援係  
Tel : 0572-54-7155 Fax : 0572-54-3163



# 令和8年度 能力開発セミナー受講申込書

岐阜職業能力開発促進センター所長 殿 メール gifu-poly03@jeed.go.jp  
 (ポリテクセンター岐阜) F A X 0572-54-3163

次の能力開発セミナーについて、訓練内容と受講要件(ある場合のみ)を確認の上、申し込みます。  
 (個人申込の方は   (色付き) の欄のみに、会社申込の方はすべての欄にご記入ください)

令和 年 月 日

コース 番号	コース 開始日	コ ー ス 名	ふ り が な		上段：生年月日	
			受 講 者 氏 名		下段：就業状況(※1)	
E3301	6/24	PLCによるタッチパネル活用技術 【タッチパネル編】 使用機器 三菱Qシリーズ			西暦 年 月 日 1. 正社員 2. 非正規雇用 3. その他(自営業等)	
E3301	6/24	PLCによるタッチパネル活用技術 【タッチパネル編】 使用機器 三菱Qシリーズ			西暦 年 月 日 1. 正社員 2. 非正規雇用 3. その他(自営業等)	
E3301	6/24	PLCによるタッチパネル活用技術 【タッチパネル編】 使用機器 三菱Qシリーズ			西暦 年 月 日 1. 正社員 2. 非正規雇用 3. その他(自営業等)	
受講区分 (該当に○印)	1. 会社からの指示による受講(※2) 2. 個人での受講					
法人名 (企業名)	(ふりがな)		事業所名 (支社名)			
法人番号					(法人番号がない場合は、以下の該当に○印) 1. 団体 2. 個人事業主 3. 個人	
所在地 (会社申込の方) または 現住所 (個人申込の方)	〒 - - ( TEL - - ) ( FAX - - )				申込部署	
					担当者名	
					業 種 (※3)	
企業規模 (該当に○印)	A. 1~29 B. 30~99 C. 100~299 D. 300~499 E. 500~999 F. 1,000人以上					
○当施設のセミナーは、どの媒体で知りましたか？(複数回答可) <input type="checkbox"/> セミナーパンフレット <input type="checkbox"/> ポリテク岐阜公式サイト <input type="checkbox"/> コースチラシ <input type="checkbox"/> 商工会議所・商工会会報誌 <input type="checkbox"/> タウン誌広告 <input type="checkbox"/> その他 ( )						
○定員以上の申込となった場合、「キャンセル待ち」の扱いを希望しますか？ <input type="checkbox"/> キャンセル待ちを希望する <input type="checkbox"/> キャンセル待ちは希望しない						
訓練に関連する経験・技能等(※4)						

- ※1 就業状況の非正規雇用とは、一般的にパート・アルバイト・契約社員等が該当しますが、様々な呼称があるため、貴社の判断で差し支えありません。
- ※2 受講区分の「1. 会社からの指示による受講」を選択された場合は、受講者が所属する企業団体の代表者の方(事業主、営業所長、工場長等)にアンケート調査へのご協力をお願いしております。
- ※3 業種は、以下の20種のうち該当するものを1つ選んでください。  
 A. 農業、林業 B. 漁業 C. 鉱業、採石業、砂利採取業 D. 建設業 E. 製造業 F. 電気・ガス・熱供給・水道業  
 G. 情報通信業 H. 運輸業、郵便業 I. 卸売業、小売業 J. 金融業、保険業 K. 不動産業、物品賃貸業  
 L. 学術研究、専門・技術サービス業 M. 宿泊業、飲食サービス業 N. 生活関連サービス業、娯楽業  
 O. 教育、学習支援業 P. 医療、福祉 Q. 複合サービス事業 R. サービス業 S. 公務 T. 分類不能の産業
- ※4 訓練を進める上での参考とさせていただくため、今回受講されますコース内容に関連した職務経験、各種資格、教育訓練受講歴等をお持ちの方は、差し支えない範囲でご記入ください。(例：切削加工作業に約5年間従事)  
 (注) 訓練内容等のご不明な点、安全面・健康上においてご不安な点などございましたら、あらかじめご相談ください。

## 当機構の保有個人情報保護方針、利用目的

- 独立行政法人高齢・障害・求職者雇用支援機構は「個人情報の保護に関する法律」(平成15年法律第57号)を遵守し、保有個人情報を適切に管理し、個人の権利利益を保護いたします。
- ご記入いただいた個人情報については能力開発セミナー受講に関する事務処理(連絡、修了証書の交付、修了台帳の整備)及び業務統計、当機構の能力開発セミナーや関連するセミナー・イベント等のご案内に使用するものであり、それ以外に使用することはありません。受講区分欄の1を選択された方は、申込担当者様あてに送付いたします。

## お問い合わせ・お申込み先

〒509-5102 岐阜県土岐市泉町定林寺字園戸963-2  
 岐阜職業能力開発促進センター(ポリテクセンター岐阜) 事業主支援係  
 TEL 0572-54-7155(ダイヤルイン) FAX 0572-54-3163



「らしく、はたらく、ともに」



(※) ↓は、ポリテク岐阜の処理欄になります。申込者様の記入は不要です)

受付日	/	入力①	/	入力②	/		
-----	---	-----	---	-----	---	--	--