ポリテクセンター岐阜 受講料無料！

人あるところに電気あり！手堅い就職先！

電気設備技術科

（企業実習付コース）

募集期間：１０月６日（火）～１１月５日（木）まで

（定員に達しない場合は１１月６日（金）～１１月１３日（金）まで延長募集します。）

１２月生募集中

６か月の公的職業訓練

就職率88.2％

※令和7年度就職率

事務作業に必要なパソコン基本操作も勉強します！

ものづくり未経験者の方も大歓迎！

ポリテクは少人数制で
しっかり知識・技能を習得できる！
確かな技術が身に付く！
ここで再就職を目指しませんか！

選考日 １１月２０日(金)
９時３０分開始

※選考試験のご案内は、ポリテクセンター岐阜より郵便または電話でご連絡いたします。選考試験前日までに連絡がない場合は、当センターへお問い合わせください。

受講期間 １２月１日(火)～５月２０日(木)

電気設備技術科
（企業実習付コース）

定員１２名

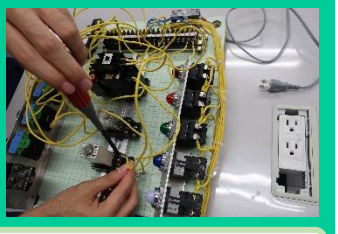

パソコン基本操作（ＣＡＤ含む）：７２時間

主な就職先の仕事

- 電気工事
- 自動制御設計・製作
- 工場電気保全
- ビル設備管理

コース番号：5-08-21-520-15-0023

訓練の詳細は裏面をご覧ください。

受講料無料
（テキスト代等一部自己負担有）

未経験者でも安心

きめ細やかな就職支援

充実した設備

実践的なカリキュラム

ハローワークまたはポリテクセンター岐阜までご連絡ください！
（訓練受講のお申込みは各ハローワークへお願いします。）
施設見学会・ポリテク説明会へもぜひお越しください。

ポリテクセンター岐阜 ０５７２-５４-３１６２

ポリテク岐阜HP

電気設備技術科

募集定員	受講期間	テキスト代
12名	12/1～5/20	10,500円（概算）

インフラである電気を設計から施工、検査、運用、保守まで、正しく、安全に扱うための技術を身につけます。

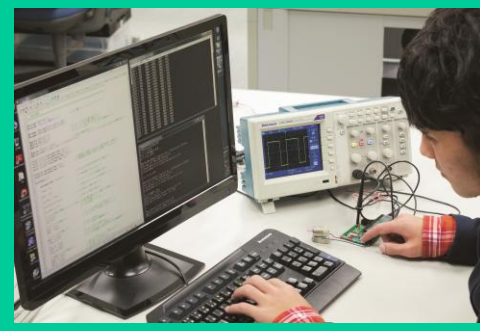

就職イメージ

一般家庭や工場内での電気工事をする仕事、ビルの管理・メンテナンスをする仕事。等

事務作業に必要なパソコン基本操作も72時間勉強します！

就職先実績

- 山岡電気工事（株）
- 木村電気工事（株）
- 若尾製菓（株）
- （株）テクノバン
- 太陽社精機（株）
- （株）三竹電工　他

任意に取得できる資格

- 第一種電気工事士
- 第二種電気工事士

数字でみる電気設備技術科

第二種電気工事士合格率

96%

※令和5年度実績

実習でつなぐ電線の長さ

700m以上

パソコン基本操作（CAD含む）

72時間

訓練受講を修了された方の声を集めました！

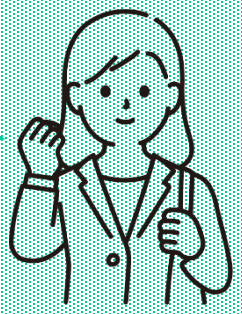

未経験から入所をしましたが、丁寧にご指導いただきました。
訓練期間中に志望業界に関する資格を
2つ取得することができ、就職に結びつきました。

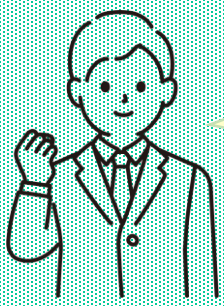

就職支援が手厚かったです。
転職等で困っている方は、訓練を受けてみるのも良いと思います。

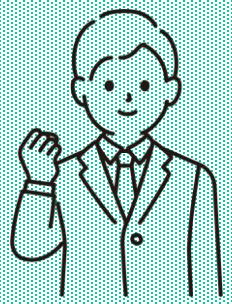

リクエスト求人で**電気工事の仕事**を行う企業に就職することができました。

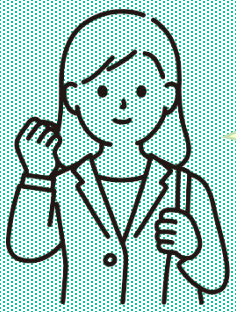

初心者でしたが、技術を身に付けて
電気配線の取付に携わる仕事に就職できました！

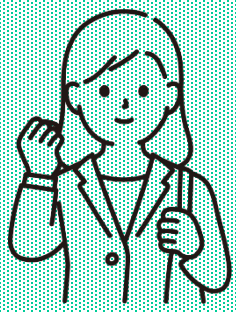

太陽光発電装置が良い経験になりました。**設備保全の企業**に就職が決まりました。

ポリテクが気になった方は是非施設見学会へ！
～毎週木曜日実施中～
詳細については、裏面をご覧ください。

施設見学会のご案内

6か月の訓練で
モノにしよう、一生ものの技術！

日時：毎週木曜日（祝日の場合は前日又は翌日）13時10分から
※黒字の日については、全科の施設見学を実施いたします。
（赤字の日については、ものづくりデザイン科、電気設備技術科
企業実習付コースメインでの施設見学を実施します。）

令和8年12月入所コース	施設見学会 （黒字）13：10～14：45 （赤字）13：10～14：20	施設見学会＋訓練体験 （黒字）13：10～15：40 （赤字）13：10～15：15
電気設備技術科 （企業実習付コース）	10月 15日（木） 10月 29日（木） 11月 12日（木）	10月 8日（木） 10月 22日（木） 11月 5日（木）

施設見学や訓練体験ができます！

雇用保険受給者の方は、求職活動実績
1回分にカウントすることができます！

施設見学会スケジュール

13：00～ 受付
13：10～ オリエンテーション
施設見学会
訓練体験
個別相談

※施設見学会のみの実施日は、訓練体験は実施いたしません。

施設見学会のお申し込みは最寄りのハローワーク窓口または
ポリテクセンター岐阜☎ 0572-54-3162までお電話ください。

WEBからもお申し込みできます。WEB申込は右下の二次元コードから！

お問い合わせ先（ポリテクセンター岐阜）☎ 0572-54-3162
〒509-5102 岐阜県土岐市泉町定林寺字園戸９６３－２

見学会申込はこちら