

能力開発セミナー 利用者の声

能力開発セミナー終了後、受講されたすべてのコースについて、
受講者・人材育成ご担当者様に「コース内容に関する満足度等の
アンケート調査」へのご協力をお願いしており、
受講者・事業主の方から嬉しい声を頂戴しています。

その他にも受講者の声・人材育成ご担当者様の声を掲載しています。
右記二次元コードを読み取ってホームページをご確認ください。



利用者の声

株式会社富士建

株式会社富士建様には「機械設計」「金属加工」に関するセミナーを中心に様々コースをご受講いただいています。
今回は令和6年度にご受講いただいた方のお二人と人材育成ご担当者の方にご協力いただき、能力開発セミナーを利用した感想などをインタビューさせていただきました。



受講者:金丸様 受講者:富永様 人材育成担当者:山田様

令和6年度にご受講いただいたコース

- 実践機械製図(p7)
- 半自動アーク溶接技能クリニック(p14)
- TIG溶接技能クリニック(p15)
- <匠塾>溶接作業における高度熟練技術(p15)

受講者の声 金丸様・富永様

Q 仕事ではどのように活かされていますか？

A 社長のすすめで「TIG溶接技能クリニック」を受講しました。まだ業務ではTIG溶接を使用していませんが、他の工場では使用することがあると聞いていますので、使用する機会があれば今回のセミナーの内容を活かしたいです。(富永)
業務で厚板の溶接をする機会が多いので「<匠塾>溶接作業における高度熟練技術」「半自動アーク溶接技能クリニック」で学んだ多層盛り・すみ肉についての内容が役に立っていると感じます。(金丸)
※<匠塾>…北九州マイスター(北九州市が認定するものづくり分野の高度熟練技能者)が講師を担当するコース。北九州マイスターに直接質問し、指導を受けることができます。令和7年度は毎年開講している「<匠塾>溶接作業における高度熟練技術」に加え、新たに「<匠塾>旋盤作業における熟練技術の継承(p12)」を開講予定です。

Q 能力開発セミナーを利用した感想を教えてください。

A <匠塾>溶接作業における高度熟練技術」と同時期に「半自動アーク溶接技能クリニック」セミナーにも参加したので、たくさん練習できました。「<匠塾>」は週1回ずつのセミナーだったので、各回自分なりに課題を準備して質問することが出来ました。これからも練習して綺麗な溶接が出来るようになります。(金丸)

Q ポリテクセンター福岡をまた利用したいと思いますか？

A 利用したいです。業務でポール盤などの機械を使用することがあるので、そういった内容のセミナーがあれば受講したいと思います。(富永)

人材育成ご担当者の声 山田様

Q 能力開発セミナーを利用していかがでしたか？

A 自分もフライス加工のセミナーを受講したことがあるのですが、特に<匠塾>は北九州マイスターから指導を受けることが出来るので安心感があります。受講者のセミナー後の様子を見ても、数日のセミナーでしたが、劇的に上達したと思います。それは本人も感じているのではないのでしょうか。普段は、業務多忙の中で教えているため、正直、全てを教えられている自信がない部分もあります。そういった部分をセミナーで細部まで親切に教えていただけるので頼りにしています。

インタビューにご協力いただいた企業の情報

【企業名】株式会社富士建
【所在地】福岡県福岡市博多区金の隈2丁目2番38号
【事業内容】地盤改良などの基礎工事に使用するスクリーアの製作・整備・修理(ヘッドの取付など)を行っています。携わった製品は一般住宅から天神ビッグバンなどの大規模工事まで、さまざまな規模の工事で使用されています。

【製品名】スクリーア
株式会社富士建で制作している製品です。



利用者の声

新生ビルメンテナンス株式会社

新生ビルメンテナンス株式会社様には「内装施工」「ビル設備工事/設備保全」「ビル保全管理」に関するセミナーを中心に様々なコースをご受講いただいています。
今回は令和6年度にご受講いただいた方と人材育成ご担当者の方にご協力いただき、能力開発セミナーを利用した感想などをインタビューさせていただきました。



受講者:棚町様 人材育成担当者:稲富様

令和6年度にご受講いただいたコース

- 給水設備保守・管理技術(p27)

受講者の声 棚町様

Q 能力開発セミナーを利用した感想を教えてください。

A もっと早く受講しておけばよかったと思いました。ビル管理業務で働いて14年目になるので経験上、既に知っている内容が多かったのですが、カットモデル(便器や流し台などの設備を切断し、内部構造を見えるようにした教材)を使用した説明は分かりやすいと思いました。トラブルの事例についても「ここに問題がある可能性がある」というところを見ながら説明してもらえるので、もっと早く受講していれば困ることが減っていたのではないかと思います。

Q 能力開発セミナーで特に良かった点を教えてください。

A 先輩の教育が課題でしたが、セミナーでの教え方を参考にしています。セミナーで設備の展開図を見た後に実際にパーツを並べて取り外したのが分かりやすかったので、先輩に教育する際も現場に行く前に展開図を見る様に指導しています。

【環境測定の様子】



人材育成ご担当者の声 稲富様

Q 能力開発セミナーを知ったきっかけは何ですか？

A 以前から、ポリテクセンターの訓練受講生に対して求人を出していましたが、施設については知っていました。社員教育の充実を図るため今年度初めて従業員に受講してもらいました。
※求人…ポリテクセンターでは求職中の方を対象に、ものづくり分野の専門的な知識や実践的な技術を習得し、就職を目的とした訓練を実施しています。訓練受講生に対する求人をご検討の方は「訓練受講生の人材情報のご案内(p38)」をご確認ください。

Q 能力開発セミナーを利用していかがでしたか？

A セミナーの受講者には社内講師を担当してもらったり、部内会議で学んだことを発表してもらったりして社内でも共有しています。ビル管理の職種の中でも設備に関するセミナーはほとんどないので、助かっています。

Q 今後、能力開発セミナーをどのように活用していきたいと考えていますか？

A これまでは会社指示という形でセミナーを受講してもらっていましたが、今後は社員各自でセミナーパンフレットやホームページなどを見てもらい、自分の知識などが不足している分野・更に勉強したい分野を考えて、会社に申請してくれた人を優先的に受講してもらいたいと思います。また、ビル管理に関する設備にもAIなど、新しい技術が導入され始めているため、管理職も含め、最新の情報をアップデートしたいと思っています。

インタビューにご協力いただいた企業の情報

【企業名】新生ビルメンテナンス株式会社
【所在地】福岡県久留米市宮ノ陣4丁目30番1号
【事業内容】総合ビル管理業として「お客様の役に立てるか」を常に考えてサービスの提供をすすめています。消防設備点検、LEDの照明工事、トイレの修理などのビルメンテナンス全般の業務を行っています。

受講までの流れ

お申込みから受講までの流れをご案内します。
お申込みに際しての注意事項もまとめました。



「能力開発セミナー受講申込書」に必要事項をご記入のうえ、E-mail、FAX、郵送、ご持参のいずれかで受講申込書をご提出ください。受講申込書はP42に掲載しているほか、ポリテクセンター福岡のホームページからもダウンロードできます。

申込書にご記入いただいた事業所等所在地または住所あてに受講票、請求書等をポリテクセンター福岡より郵送します。受講票は受講者にお渡しください。郵送は開講日の2週間前を目途に行います。

請求書記載の指定口座に受講料をお振込みください。

受講票と各コースの持参物をご持参の上、受講票に記載されている教室・実習場へお越しください。

申込みに際しての注意事項

申込期間

開講前年度2月1日から開講日の2週間前(開講日が土、日、祝日にあたる場合はその直前の平日)までお申込みが可能です。申込状況はポリテクセンター福岡のホームページよりご確認ください。

受講料の納入

請求書がお手元に届きましたら、開講日の1週間前までに請求書記載の指定口座に受講料をお振込みください。受講料は教材費、消費税を含む金額を提示していますが、金融機関への振込手数料はご負担願います。受講料の納入が期日までにできない場合は、ポリテクセンター福岡へご連絡ください。

キャンセル待ち

申込受付は先着順となり、申込状況によりキャンセル待ちとなることがあります。キャンセル待ちの受付となる場合、ポリテクセンター福岡からご連絡いたします。キャンセル待ち受付後、受講可能になった時点で申込担当者へご連絡いたします。ご連絡がない場合は、キャンセルが発生しなかったものとしてご了承ください。

中止・延期

申込人数が少数の場合や、自然災害等やむを得ない理由によって、開講直前に中止になることや、開講日程が延期になることがありますので、あらかじめご了承ください。中止や延期になる場合には、ポリテクセンター福岡よりご連絡いたします。中止になる場合は受講料を返金し、延期になる場合は振替日を設定します。

キャンセル

「能力開発セミナー受講取消届」に必要事項をご記入のうえ、E-mail、FAX、郵送、ご持参のいずれかで受講取消届をご提出ください。受講取消届はポリテクセンター福岡のホームページでダウンロードできます。開講日の2週間前(開講日が土、日、祝日にあたる場合はその直前の平日)までにご提出ください。既に受講料を納入しており、期日までに受講取消届をご提出いただいている場合、受講料を返金します。なお、期日を過ぎてから受講取消届をご提出いただいた場合や受講取消届のご提出が無い場合は、受講料の全額を納入していただきますのでご注意ください。

FAQ よくある質問と回答

みなさまからよくご質問いただく項目をまとめました。
お問合せいただく前にぜひご一読ください。

Q 受講申込みはどのようにすればよいですか？

A 「能力開発セミナー受講申込書」に必要事項をご記入のうえ、E-mail、FAX、郵送、ご持参のいずれかで受講申込書をご提出ください。受講申込書はP42に掲載しているほか、ポリテクセンター福岡のホームページからもダウンロードできます。

Q 受講を希望するコースの空状況はわかりますか？

A ポリテクセンター福岡ホームページに申込状況を掲載しています。申込受付は先着順となり、申込状況によりキャンセル待ちとなることがあります。

Q 受講料の支払いはどうしたらよいですか？

A 請求書がお手元に届きましたら、開講日の1週間前までに請求書記載の指定口座に受講料をお振込みください。受講料は教材費、消費税を含む金額を提示していますが、金融機関への振込手数料はご負担願います。

Q 受講者を変更したいのですが…

A 「能力開発セミナー受講者変更届」に必要事項をご記入のうえ、E-mail、FAX、郵送、ご持参のいずれかで受講者変更届をご提出ください。受講者変更届はポリテクセンター福岡のホームページでダウンロードできます。

Q 受講料の支払いが開講日の1週間前までにできません。

A ポリテクセンター福岡へご連絡ください。

Q 受講するコース変更したいのですが…

A 受講コースを変更する届出様式はございません。既にお申込みしたコースを受講取消するとともに、変更したいコースへ新たにお申込みください。

Q 受講日はどこに行けばよいですか？

A 受講票記載の開始時刻までに、ポリテクセンター福岡の会場(教室・実習場)へ直接お越しください。会場は本館棟1階事務室前のデジタルサイネージでもご案内しております。会場の場所がわからない場合は、本館棟1階事務室でご案内いたしますので、お気軽にお声がけください。なお、受講者数等の都合により会場が変更になる場合がございます。あらかじめご了承ください。

Q 申込みしたコースが中止になったり、延期になったりすることはありますか？

A 申込人数が少数の場合や、自然災害等やむを得ない理由によって、開講直前に中止になることや、開講日程が延期になることがありますので、あらかじめご了承ください。中止や延期になる場合には、ポリテクセンター福岡よりご連絡いたします。また、中止になる場合は受講料を返金し、延期になる場合は振替日を設定します。

申込書類等は、
右記二次元コードから
ダウンロードできます。



お問合せ先

ポリテクセンター福岡 訓練第二課 能力開発セミナー担当
TEL:093-622-5738 FAX:093-631-6516
E-mail:fukuoka-poly03@jeed.go.jp



事業主のみなさまのご要望に合わせて日程や内容をカスタマイズ

オーダーメイドセミナー



オーダーメイドセミナーとは？

あらかじめ内容、日程が決まっている能力開発セミナーのほか、事業主や事業主団体のみなさまのご要望に合わせて実施することができる能力開発セミナーです。

人材育成ご担当者様とポリテクセンター福岡で、内容、日程をご相談しながら、カスタマイズしたセミナーを計画・実施することができます。

詳しくは右記二次元コードを読み取ってホームページをご確認ください。



対象	事業主に雇用されている方 事業主・事業主団体の方 その他業務に必要な知識・技能・技術を身につけたい方
内容	P.7からP.30までに掲載の能力開発セミナーと同様のカリキュラムや、一部変更したカリキュラム
人数	原則5名以上(協力的会社・系列会社等との合同実施も可)

※内容・日程などは、ご要望に添えない場合もございます。あらかじめご了承ください。

こんな方にオススメ

- 自社の生産現場に即した研修を実施したい
- 生産ラインを止めずに研修を行いたい
- 能力開発セミナーを受講したいが、掲載されているセミナーでは日程が合わない
- 新たな技術に対応していきたい

人材育成
ご担当者



受講までの流れ



まずはお電話ください。担当者様とポリテクセンター福岡で実施に向けた打合せを行います。

ポリテクセンター福岡よりオーダーメイドセミナーをご提案します。実施内容、日程の確認や、受講者数を担当講師と調整し、決定します。

申込書類をポリテクセンター福岡から送付しますので、必要事項をご記入のうえ、E-mail、FAX、郵送、ご持参のいずれかでご提出ください。

請求書を発行しますので、受講料をお振込みください。受講料は、教材や諸経費を含めてご提示いたします。

当日は受講票、筆記用具、その他指定されたものをご持参ください。

※内容・日程などのご要望に添えない場合もございますので、あらかじめご了承ください。

企業の“生産性向上”をお手伝いします。

生産性向上セミナー (生産性向上支援訓練)

受講者満足度
※令和5年度実績

99.0%

大満足です!

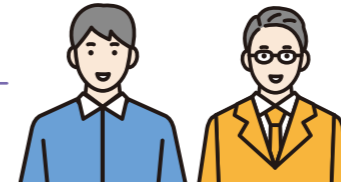

生産性向上セミナー(生産性向上支援訓練)の POINT

- POINT 1** 企業の生産性向上に効果的な知識や技法を習得
- POINT 2** 企業のニーズに合わせたオーダーメイドのコース設定が可能
- POINT 3** 受講しやすい料金設定



こんなお悩みありませんか？

- 現場の課題を発見し改善する方法を学びたい
- RPAを活用して業務を自動化したい
- DXを導入して業務を効率化したい

- 従業員の仕事の効率化を促進したい
- リスクを低減させる方法を学びたい
- ベテラン従業員の技術を後輩に継承させたい

- 顧客満足度の向上を図りたい
- 消費者の動向を営業に活用したい
- インターネットを活用して販売促進を図りたい

- データ集計の作業を効率化したい
- マクロを使って定型業務を自動化したい
- 集客につながるホームページを作成したい

分野

- 生産管理
- 流通・物流
- バックオフィス など

- リスクマネジメント
- 組織力強化
- 生涯キャリア形成 など

- 営業・販売
- マーケティング
- プロモーション など

- ネットワーク
- データ活用
- 情報発信 など

コース (一例)

- 生産現場の問題解決
- RPA活用
- DX(デジタルトランスフォーメーション)の導入

- 成果を上げる業務改善
- リスクマネジメントによる損失防止対策
- 作業手順の作成によるノウハウの継承

- マーケティング志向の営業活動の分析と改善
- 提案型営業手法
- 提案型営業実践

- 効率よく分析するためのデータ集計
- 表計算ソフトのマクロによる定型業務の自動化
- 集客につながるホームページ作成

▶ まずは、お問合せください。

お問合せ先

ポリテクセンター福岡(福岡事務所) 生産性センター業務課
〒810-0042 福岡県福岡市中央区赤坂1-10-17 しんくみ赤坂ビル6階 TEL:092-738-8875
URL: <https://www3.jeed.go.jp/fukuoka/poly/biz/seisansei.html>

社内研修の"講師"お任せください。

指導員派遣

社員教育や研修等の内容に応じ、訓練指導のノウハウを持った専門の職業訓練指導員を講師として短時間派遣しています。内容は幅広い分野に対応することができ、ポリテクセンター福岡での実施や貴社へ出向いての実施が可能です。

こんな方におすすめ

- 短時間で図面作成時のポイントを指導してほしい

貴社に講師として出向き、貴社のパソコンでデモンストレーションや図面作成のポイントを指導します。

詳しくは右記二次元コードを読み取ってホームページをご確認ください。



在職者の皆様



社内教育の"研修場所"にお困りではございませんか？

施設設備貸出

従業員の人材育成を目的とした研修会場として、ポリテクセンター福岡の教室、実習場、工作機械や機器の貸出を行っています。また、地域社会の発展に寄与する目的として、イベントや地域住民のみなさまの行う会議にもご利用いただけます。

こんな方におすすめ

- 従業員の接客研修を行いたい
講義やディスカッションを中心とした研修のため、教室及びプロジェクター等の機器を貸出します。
- 自社の製品取扱いに関する研修を行いたい
製品(機材)を搬入していただき、研修のための実習場を貸出します。

詳しくは右記二次元コードを読み取ってホームページをご確認ください。



人材育成ご担当者



新たな技能・知識を習得した職業訓練受講生を採用しませんか？

訓練受講生の人材情報

ポリテクセンター福岡では、求職者が早期再就職するために必要な基礎的な技能・知識や応用性を加味した技能・知識を習得できるよう、標準6か月の職業訓練を行っており、再就職をめざし職業訓練に励んでいる受講生が多数在籍しています。

職業訓練修了予定者のこれまでの職務経歴、職業訓練受講による免許・資格等はポリテクセンター福岡のホームページからご覧いただけます。

詳しくは右記二次元コードを読み取ってホームページをご確認ください。



貴社の魅力をアピールして人材確保に繋げませんか？

企業説明会

企業の採用ご担当者様にポリテクセンター福岡にお越しいただき、訓練受講生に企業概要や求人内容の説明をしていただく場をご用意しています。

POINT

企業ごとの個別開催ですので、説明や質問対応など、職業訓練受講生とゆっくりお話しすることができ、企業の魅力をアピールすることができます。

開催場所	ポリテクセンター福岡
開催日程	平日(相談により決定します。)15時45分から16時15分まで ※一部開催時間が異なる訓練コースがございます。
内容	企業概要・特徴、求める人材像、入社後のキャリアビジョン(研修体制等を含めて)等を貴社に説明していただきます。
対象者	職業訓練受講生のうち参加を希望した者



お問合せ先

ポリテクセンター福岡 訓練第二課 指導員派遣・施設設備貸出担当
TEL:093-622-5738 FAX:093-631-6516 E-mail:fukuoka-poly03@jeed.go.jp

▶まずは、お問合せください。

お問合せ先

ポリテクセンター福岡 就職支援室
TEL:093-641-0072/FAX:093-631-7023

能力開発セミナー受講申込書



独立行政法人高齢・障害・求職者雇用支援機構
福岡支部 福岡職業能力開発促進センター 殿

〈 申 込 日 〉 令和 7 年 2 月 1 日

次のセミナーについて、受講内容と受講要件(ある場合のみ)を確認の上、申込みます。

コース番号	1M000	コース名	旋盤加工技術	開講日	4月1日～4月3日
コース番号	1M010	コース名	フライス盤加工技術	開講日	4月4日～4月5日

受講者基本情報

コース番号	ふりがな氏名	生年月日【西暦】	性別	雇用形態※1	経験・技能等※2
1M000	やばた まつお 八幡 哲夫	1982年12月21日	男	正社員 非正規雇用 その他(自営業等)	機械加工業務に 10年従事
1M010	やばた せいこ 八幡 聖子	1987年3月10日	女	正社員 非正規雇用 その他(自営業等)	機械製図業務に 5年従事

※1 非正規雇用には、パート、アルバイト、契約社員等が該当しますが、様々な呼称があるため、貴社の判断で差し支えありません。

※2 コースを進める上での参考とさせていただきますため、今回受講するコース内容に関連した職務経験、資格、教育訓練受講歴等をお持ちの方は、差し支えない範囲でご記入ください。

受講区分(受講票・請求書の送付先)

会社指示での受講・団体・個人事業主(法人番号あり)の方 受講者が所属する会社の代表者の方(事業主、営業所長、工場長等)にアンケート調査へのご協力をお願いしております。		個人での自己受講・個人事業主(法人番号なし)の方	
法 人 名	ポリテク福岡株式会社	所 在 地	〒
事 業 所 名	八幡支店	T E L	
法 人 番 号	0000000000000	F A X	
所属団体名	福岡県凹凸業協同組合	E - m a i l	
申込担当者名	北九 マツコ	区 分	個人 個人事業主(法人番号なし)
部 署 名	総務部 人事研修グループ	《申込期間》開講前年度2月1日から開講日の2週間前(開講日が土、日、祝日にあたる場合はその直前の平日)までに本申込書をご提出ください。 《受講取消(キャンセル)》 ●「能力開発セミナー受講取消届」に必要事項をご記入のうえ、E-mail、FAX、郵送、ご持参のいずれかで受講取消届をご提出ください。 ●受講取消届はポリテクセンター福岡のホームページでダウンロードできます。 ●開講日の2週間前(開講日が土、日、祝日にあたる場合はその直前の平日)までにご提出ください。 《中止・延期》申込人数が少数の場合や、自然災害等やむを得ない理由によって、開講直前に中止になることや、開講日程が延期になることがありますので、あらかじめご了承ください。 《当機構の保有個人情報保護方針、利用目的》 ●独立行政法人高齢・障害・求職者雇用支援機構は「個人情報の保護に関する法律」(平成15年法律第57号)を遵守し、保有個人情報を適切に管理し、個人の権利利益を保護いたします。 ●ご記入いただいた個人情報については能力開発セミナーの受講に関する事務処理(連絡、修了証書の交付、修了台帳の整備)及び業務統計、当機構の能力開発セミナーや関連するセミナー・イベント等の案内に使用するものであり、それ以外に使用することはありません。受講区分欄「会社指示」による受講を選択された方は、申込担当者様あてに送付いたします。 《その他》内容等のご不明な点、あるいは安全面・健康上においてご不安な点などございましたら、あらかじめご相談ください。	
所 在 地	〒 806-0049 福岡県北九州市八幡西区穴生3-5-1		
T E L	093-622-5738		
F A X	093-631-6516		
E - m a i l	fukuoka-poly03@jeed.go.jp		
会社規模	<input type="radio"/> A 1～29人 <input checked="" type="radio"/> B 30～99人 <input type="radio"/> C 100～299人 <input type="radio"/> D 300～499人 <input type="radio"/> E 500～999人 <input type="radio"/> F 1000人以上		
業種*	E		

※業種は、以下の20種のうち該当するものを1つ選んでください。

A. 農業、林業 B. 漁業 C. 鉱業、採石業、砂利採取業 D. 建設業 E. 製造業 F. 電気・ガス・熱供給・水道業 G. 情報通信業 H. 運輸業、郵便業 I. 卸売業、小売業 J. 金融業、保険業 K. 不動産業、物品賃貸業 L. 学術研究、専門・技術サービス業 M. 宿泊業、飲食サービス業 N. 生活関連サービス業、娯楽業 O. 教育、学習支援業 P. 医療、福祉 Q. 複合サービス事業 R. サービス業 S. 公務 T. 分類不能の産業

お問合せ・お申込み

独立行政法人高齢・障害・求職者雇用支援機構
 福岡支部 福岡職業能力開発促進センター
 〒806-0049 福岡県北九州市八幡西区穴生3-5-1 TEL:093-622-5738
 FAX:093-631-6516 E-mail:fukuoka-poly03@jeed.go.jp

機構処理欄	台帳・システム	発 送	受講料	キャンセル	受付番号	会社コード
-------	---------	-----	-----	-------	------	-------

能力開発セミナー受講申込書

独立行政法人高齢・障害・求職者雇用支援機構
福岡支部 福岡職業能力開発促進センター 殿

〈 申 込 日 〉 令和 年 月 日

次のセミナーについて、受講内容と受講要件(ある場合のみ)を確認の上、申込みます。

コース番号		コース名		開講日	～
コース番号		コース名		開講日	～

受講者基本情報

コース番号	ふりがな氏名	生年月日【西暦】	性別	雇用形態※1	経験・技能等※2
				正社員 非正規雇用 その他(自営業等)	
				正社員 非正規雇用 その他(自営業等)	

※1 非正規雇用には、パート、アルバイト、契約社員等が該当しますが、様々な呼称があるため、貴社の判断で差し支えありません。

※2 コースを進める上での参考とさせていただきますため、今回受講するコース内容に関連した職務経験、資格、教育訓練受講歴等をお持ちの方は、差し支えない範囲でご記入ください。

受講区分(受講票・請求書の送付先)

会社指示での受講・団体・個人事業主(法人番号あり)の方 受講者が所属する会社の代表者の方(事業主、営業所長、工場長等)にアンケート調査へのご協力をお願いしております。		個人での自己受講・個人事業主(法人番号なし)の方	
法 人 名		所 在 地	〒
事 業 所 名		T E L	
法 人 番 号		F A X	
所属団体名		E - m a i l	
申込担当者名		区 分	個人 個人事業主(法人番号なし)
部 署 名		《申込期間》開講前年度2月1日から開講日の2週間前(開講日が土、日、祝日にあたる場合はその直前の平日)までに本申込書をご提出ください。 《受講取消(キャンセル)》 ●「能力開発セミナー受講取消届」に必要事項をご記入のうえ、E-mail、FAX、郵送、ご持参のいずれかで受講取消届をご提出ください。 ●受講取消届はポリテクセンター福岡のホームページでダウンロードできます。 ●開講日の2週間前(開講日が土、日、祝日にあたる場合はその直前の平日)までにご提出ください。 《中止・延期》申込人数が少数の場合や、自然災害等やむを得ない理由によって、開講直前に中止になることや、開講日程が延期になることがありますので、あらかじめご了承ください。 《当機構の保有個人情報保護方針、利用目的》 ●独立行政法人高齢・障害・求職者雇用支援機構は「個人情報の保護に関する法律」(平成15年法律第57号)を遵守し、保有個人情報を適切に管理し、個人の権利利益を保護いたします。 ●ご記入いただいた個人情報については能力開発セミナーの受講に関する事務処理(連絡、修了証書の交付、修了台帳の整備)及び業務統計、当機構の能力開発セミナーや関連するセミナー・イベント等の案内に使用するものであり、それ以外に使用することはありません。受講区分欄「会社指示」による受講を選択された方は、申込担当者様あてに送付いたします。 《その他》内容等のご不明な点、あるいは安全面・健康上においてご不安な点などございましたら、あらかじめご相談ください。	
所 在 地	〒		
T E L			
F A X			
E - m a i l			
会社規模	<input type="radio"/> A 1～29人 <input type="radio"/> B 30～99人 <input type="radio"/> C 100～299人 <input type="radio"/> D 300～499人 <input type="radio"/> E 500～999人 <input type="radio"/> F 1000人以上		
業種*			

※業種は、以下の20種のうち該当するものを1つ選んでください。

A. 農業、林業 B. 漁業 C. 鉱業、採石業、砂利採取業 D. 建設業 E. 製造業 F. 電気・ガス・熱供給・水道業 G. 情報通信業 H. 運輸業、郵便業 I. 卸売業、小売業 J. 金融業、保険業 K. 不動産業、物品賃貸業 L. 学術研究、専門・技術サービス業 M. 宿泊業、飲食サービス業 N. 生活関連サービス業、娯楽業 O. 教育、学習支援業 P. 医療、福祉 Q. 複合サービス事業 R. サービス業 S. 公務 T. 分類不能の産業

お問合せ・お申込み

独立行政法人高齢・障害・求職者雇用支援機構
 福岡支部 福岡職業能力開発促進センター
 〒806-0049 福岡県北九州市八幡西区穴生3-5-1 TEL:093-622-5738
 FAX:093-631-6516 E-mail:fukuoka-poly03@jeed.go.jp

機構処理欄	台帳・システム	発 送	受講料	キャンセル	受付番号	会社コード
-------	---------	-----	-----	-------	------	-------