生成ＡＩの活用

～生成ＡＩ時代の業務改善入門～

受講料
3,300円
（税込）

生成ＡＩの基本的な仕組みや特徴を理解するとともに、ビジネス現場での具体的な活用シーンを学びます。さらに、AIと協働することで業務の質とスピードを向上させるための実践的な技術を習得します。

令和9年 1月26日（火）　**9:30～16:30（6時間）**
【 受付 9:15～ 】

会　場	**千葉商工会議所** 千葉市中央区中央2-5-1 千葉中央ツインビル2号館14階
定　員	**１０人程度（最少催行人数６人）**
対象者	**生成ＡＩを業務に活用したい方**
申込締切	**１月１２日（火）**
申込方法	**マイページよりお申込みください。** https://mypg.tds.jeed.go.jp/ （従来通り裏面をご記入の上、メール又はFAX申込も可）
持ち物	**ノートＰＣ(Windows又はMac)、タブレット又はスマートフォン(ノートＰＣ推奨)** （パソコン等がなくても講師によるデモンストレーションにてAIの画面をご覧いただけます。） ※Wi-Fi環境有

マイページ

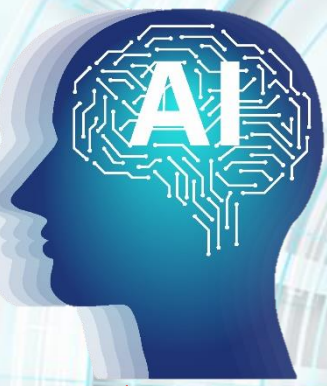

コース内容

詳細カリキュラムをHPに掲載中！
ポリテク千葉　生産性
「オープンコース一覧」に詳細カリキュラム（PDF)を掲載しています。

■ 生成ＡＩの概要	• 生成AIとは何か • 主要な生成AIサービスの特徴と料金体系 • プロンプト（指示文）の基本 • 自分の業務の指示文をつくる　【演習】
■ 生成ＡＩの活用事例と今後の展望	• 国内中小企業・個人事業主のAI活用事例 • 情報収集・文書要約と、企画書・提案書の作成 • チラシ・SNS投稿文・ホームページ掲載文と動画マニュアルの作成 • 自社の広報物・手順書の作成 【グループ演習】

講師・実施機関

栗秋 幸裕

一般社団法人
香川県中小企業診断士協会

2022年1月中小企業診断士登録。
東京都中小企業診断士協会および香川県協会所属。
大手通信業で約15年営業を経験した後、本社で事業企画や委託会社運営を担当。
社内や外部企業への営業指導や研修を多数経験。
ITコーディネータと両立しDXで業務の効率を目指す企業の支援を得意とします。

JEED らしく、はたらく、ともに
ポリテクセンター千葉　生産性向上人材育成支援センター
（独立行政法人高齢・障害・求職者雇用支援機構 千葉支部　千葉職業能力開発促進センター）
〒263-0004　千葉市稲毛区六方町274番地　✉ chiba-seisan@jeed.go.jp
TEL：043-422-4631　FAX：043-422-4768
Japan Organization for Employment of the Elderly, Persons with Disabilities and job Seekers
ポリテク千葉　生産性　検索

生産性向上支援訓練オープンコース　受講申込書

※お申込みの前に、下記の事項（受講要件）をご確認ください。

□個人での受講はできません。事業主からの指示による受講申込に限ります。
□受講申込は本申込書に必要事項をご記入の上、メール又はFAXにてお送りください。
□受付は先着順です。本申込書が当センターに到着後、受付状況をご担当者様へ電話またはメールでご連絡いたします。
□訓練当日に、受講者を対象とした受講者アンケートを実施します。アンケート用紙は当日配布します。
□訓練終了後2～3か月以内に、事業主を対象とした事業主アンケートを実施します。アンケート用紙はご担当者様宛に発送しますので、事業主へお渡しください。
□受講のご案内および受講料請求書等は、申込書受付後2週間以内にご担当者宛に発送します。
※振込手数料は申込者のご負担となります。
□受講申込者数が最少催行人数（6人）に満たない場合、訓練が中止又は延期される場合がありますので、あらかじめご了承ください。

□受講者の変更又は追加をご希望の場合は、当センターにご連絡の上、原則、訓練開始日の14日前（土日祝日の場合は、その前の平日）の16時までに所定の手続きを行ってください。
□受講申込をキャンセルする場合は、当センターまでご連絡のうえ、速やかに「受講取消届」をメールまたはFAXでお送りください。
訓練開始日の14日前（※土日祝日の場合はその前の平日）の16時までに届出がない場合は、受講料の全額をお支払いいただきますので、ご注意ください。
□コース内容の詳細及び最新の受付状況等をホームページで公開しています。
https://www3.jeed.go.jp/chiba/poly/seisank/hl52qs00000h13fn.html

※留意事項
□各コースとも、1社あたり5人までとさせていただきます。
□実施機関（訓練実施を担当する企業）の関係会社（親会社、子会社、関連会社等）の方は受講できません。
□複数コースをお申込みの場合は、コースごとに本申込書をコピーしてご利用ください。
□訓練の撮影・録音は禁止しています。

宛先：　ポリテクセンター千葉　　※送り間違いにご注意ください

メールアドレス：chiba-seisan@jeed.go.jp　　FAX番号：043-422-4768

独立行政法人高齢・障害・求職者雇用支援機構千葉支部
千葉職業能力開発促進センター所長　殿

令和　　年　　月　　日

次の訓練について、訓練内容と受講要件を確認の上、受講を申込みます。

コース番号	コース名	訓練日
１２４	生成AIの活用（会場：千葉商工会議所）	1/26(火)

法人（企業）名		事業所名	
代表者名			
所 在 地	〒		
TEL		FAX	
企業規模（該当箇所に〇）	A ～29人　B ～99人　C ～299人　D ～499人　E ～999人　F 1,000人～		
産業分類（該当のアルファベットを記入）	産業分類は、以下の20種のうち該当するものを1つ選んでください。 A 農業、林業　B 漁業　C 鉱業、採石業、砂利採取業　D 建設業　E 製造業　F 電気・ガス・熱供給・水道業　G 情報通信業　H 運輸業、郵便業 I 卸売業、小売業　J 金融業、保険業　K 不動産業、物品賃貸　L 学術研究、専門・技術サービス業　M 宿泊業、飲食サービス業 N 生活関連サービス業、娯楽業　O 教育、学習支援業　P 医療、福祉　Q 複合サービス事業　R サービス業　S 公務　T 分類不能の産業		

申込担当者						
	氏　名		部署		役職	
	TEL		E-mail			

ふりがな		□ 正社員	性別：※1
受講者氏名		□ 非正規雇用※2 □ その他（自営業等）	生年月日： 年　月　日（西暦）
ふりがな		□ 正社員	性別：※1
受講者氏名		□ 非正規雇用※2 □ その他（自営業等）	生年月日： 年　月　日（西暦）
ふりがな		□ 正社員	性別：※1
受講者氏名		□ 非正規雇用※2 □ その他（自営業等）	生年月日： 年　月　日（西暦）
ふりがな		□ 正社員	性別：※1
受講者氏名		□ 非正規雇用※2 □ その他（自営業等）	生年月日： 年　月　日（西暦）
ふりがな		□ 正社員	性別：※1
受講者氏名		□ 非正規雇用※2 □ その他（自営業等）	生年月日： 年　月　日（西暦）

今回のコースをどのように知りましたか（複数回答可）

□ 毎月送付のダイレクトメール　□ 商工会議所折込チラシ（商工会議所名：　　）　□ 産業振興センターヘッドライン　□ 商工会連合会
□ ポリテクセンター千葉ホームページ　□ 能力開発セミナー受講時　□ 求人情報誌「人材六方」　□ その他（　　）

※1性別の記入は任意としています。未記入であっても構いません。
※2受講者の方の就業状況を選択してください。なお、非正規雇用とは、パート、アルバイト、契約社員などが該当しますが、様々な呼称があるため、貴社の判断で差し支えありません。

【当機構の保有個人情報保護方針、利用目的】
（1）　独立行政法人高齢・障害・求職者雇用支援機構は「個人情報の保護に関する法律」（平成15年法律第57号）を遵守し、保有個人情報を適切に管理し、個人の権利利益を保護いたします。
（2）　ご記入いただいた個人情報は、訓練の実施に関する事務処理（訓練実施機関への提供、本訓練に関する各種連絡、訓練終了後のアンケート送付等）、訓練のご案内、業務統計に使用するものであり、それ以外に使用することはありません。