令和５年度２月後半～３月 ポリテクセンター千葉開催

― 能力開発セミナーのご案内 ―

在職者の方を対象に、職業に必要な技術・技能・知識の習得を目的とした短期間の能力開発セミナーを開講しています。従業員の計画的な人材育成やキャリア形成、自己啓発にお役立て下さい。

No.	コース番号	セミナー名	日程	受講料(消費税込)	定員
1	M1704	生産現場の機械保全技術 追加コース	2/20(火),21(水)	12,500 円	10名
2	E3302 NEW	オープンソースプラットフォーム活用技術（Android/Java言語編）	2/20(火),21(水)	12,000 円	10名
3	H0602	自動火災報知設備工事の施工・保守技術	2/20(火),21(水)	7,500 円	10名
4	M1101	フライス盤加工応用技術	2/27(火),28(水),29(木)	17,000 円	8名
5	E3002 NEW	組込みＧＵＩ　ＯＳにおけるネットワークアプリケーション開発技術（Python編）	2/28(水),29(木)	12,000 円	10名
6	H0405	電気設備のための計測技術	2/28(水),29(木)	6,500 円	10名
7	H0104	冷媒配管の施工と空調機器据付け技術（ルームエアコン編） 追加コース	3/7(木),8(金)	17,000 円	10名
8	S0105	仕事と人を動かす現場監督者の育成 追加コース	3/14(木),15(金)	7,500 円	10名
9	S0405	５Ｓによるムダ取り・改善の進め方 追加コース	3/21(木),22(金)	7,500 円	10名

※ NEW ：今年度新しいコース　※ 追加コース ：人気のため後期追加開催のコース

＊セミナー実施時間はコースにより異なりますが、概ね１日６時間で９：１０～１７：００の間です。
＊セミナー受講希望の方は、セミナー開催日の２週間前までにお申し込み下さい。
＊訓練受講後、受講者、受講者を派遣された事業主様に対しましてアンケート調査を行います。
　ご協力をお願いいたします。

「掲載されているコースを受けたいが、日程が合わない。」
「コース内容を自社の実情や目的に合った内容にできないか。」
「専門分野の従業員研修を実施したい。」などのお悩みがあれば、お気軽にご相談下さい。
オーダーメイドセミナーにて承ります。

お知らせ

2024年度 能力開発セミナーコース日程表 ホームページで公開中！

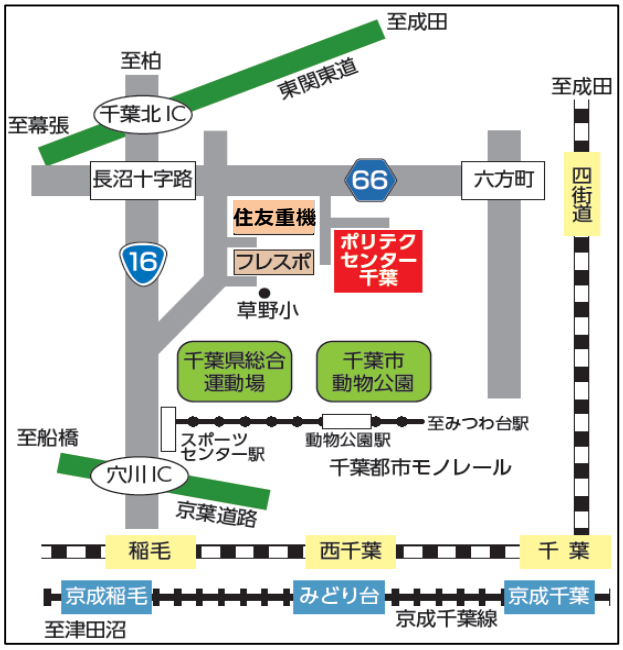

★裏面におすすめコースをご紹介しております！！★

現在、2024年度（令和6年4月～令和7年3月）の受講申込みの受付を開始しています。

コース詳細及びパンフレットについては順次ホームページに掲載予定です。
（パンフレットの完成は２月上旬頃を予定）

－お問い合わせ－

ポリテクセンター千葉

（千葉職業能力開発促進センター）

〒263－0004　千葉市稲毛区六方町２７４番地
TEL：043-422-4622　FAX：043-304-2132
https://www3.jeed.go.jp/chiba/poly/zaishoku/2023/index1.html

おすすめコースのご紹介

機械系 ～工具の取り扱い方や組立調整の仕方、空気圧機器の点検を習得するコース～

追加コース 生産現場の機械保全技術

M1704	2/20(火),21(水)	12,500円
	9:10～16:00（6時間×2日間）	

【使用機器】
締結工具（各種工具）、Vベルト、チェーン、グリスガン（グリス注油）、空気圧機器

受講者の声
とてもわかりやすい内容で、工具は点検からが重要だとわかった。ここで習ったことを職場でも役立てたい。

【コースのねらい・内容】 定員：10名

設備点検や組付けなどに必要となる、ねじの締結方法や工具の正しい取り扱い方、機器を組付ける際の点検ポイントについて、実習を通じて習得します。

・各種締結工具の安全な取り扱い
（ドライバ、六角レンチ、スパナなど）
・巻きかけベルト（Vベルトやチェーン）の取り扱いと適切な調整方法
・空気圧機器の点検箇所
・エア漏れ箇所の改善方法

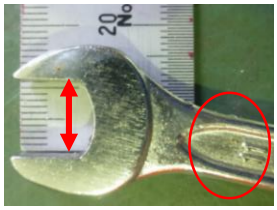

電気・電子系 ～Android端末向けアプリケーションの開発手法を習得するコース～

オープンソースプラットフォーム活用技術（Android/Java言語編）

E3302 NEW	2/20(火),21(水)	12,000円
	9:10～16:00（6時間×2日間）	

【使用機器】
Androidタブレット、パソコン、開発環境（Android Studio）

受講者の声
Android開発について知ることができました。

【コースのねらい・内容】 定員：10名

Android OSを搭載したスマートフォン／タブレット向けのアプリケーションをJava言語を用いて開発する知識や技術について演習を通して習得します。

・Android概要
・開発環境
・アプリ開発の基本構成と実行･デバッグ
・各種画面部品（ビュー）
・スマートフォン/タブレットアプリ開発演習

電気・電子系 ～Raspberry Pi を利用したサーバアプリケーションの開発手法を習得するコース～

組込みGUI OS におけるネットワークアプリケーション開発技術（Python編）

E3002 NEW	2/28(水),29(木)	12,000円
	9:10～16:00 (6時間×2日間)	

【使用機器】
Raspberry Pi、Python開発環境、他

【コースのねらい・内容】 定員：10名

Raspberry Piによるサーバ構築とPythonによるネットワークアプリケーションの開発手法を習得します。

・システム概要と構成
・Raspberry Pi上のネットワークサーバ（Webサーバ/DBサーバ）構築
・PythonによるWebアプリケーション開発

居住系 ～実習を通して電気安全･電気測定技術を習得するコース～

電気設備のための計測技術

H0405	2/28(水),29(木)	6,500円
	9:10～16:00（6時間×2日間）	

【使用機器】
回路計、絶縁抵抗計、接地抵抗計、クランプメータ、検電器等

受講者の声
テスターの使い方など、機器の使い方を理解できた。導通チェックはよく行うので、アースの意味なども理解できた。

【コースのねらい・内容】 定員：10名

一般的な電気知識（第二種電気工事士程度）を習得し、電気作業、電気設備の現場作業に必要な安全対策及び測定技術について実習を通して習得します。

・電気の知識
（１）工場・ビルなどにおける低圧屋内配線について
（２）機器の構造（配線用遮断器、漏電遮断器）
（３）短絡・漏電事故と対策、感電の人体反応と対応策

・総合実習
（１）現場における測定実習
（負荷電流測定、漏電電流測定、絶縁抵抗測定）
屋内配線不良個所の検出と対応策
（ケーブル選定、遮断器選定、回路計の活用）