金属加工科

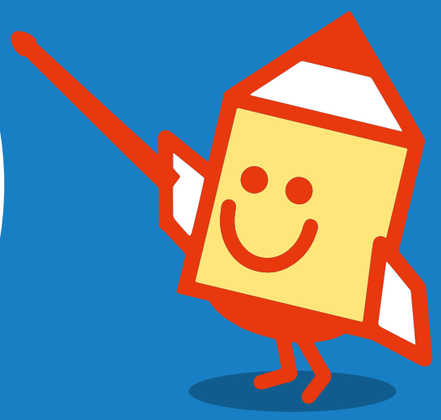

受講期間

- 6か月
- 7か月（ビジネススキル講習付き）

こんな人に向いてます

- 手先が器用だ
- 体を動かすのが好き
- 慎重かつ大胆だ

開講月

▶ 6か月コース
令和6年7月、令和7年1月

▶ 7か月コース（ビジネススキル講習付き）
令和6年6月、12月

就職率 100%
（令和4年度）

関連する資格

詳細は5ページへ

コース受講により取得できる資格

- 小型移動式クレーン運転技能講習修了証
- フォークリフト運転技能講習修了証
- ガス溶接技能講習修了証
- 自由研削といしの取替え等の業務に係る特別教育修了証
- アーク溶接等の業務に係る特別教育修了証

必要な経費

テキスト代等　約17,000円

「鉄」から「モノ」へ変える技術
溶接で“イメージ”を“形”に変えよう

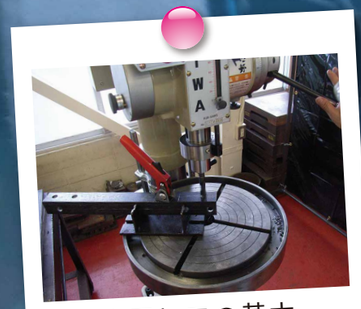
金属加工の基本

機械板金・プレス

構造物運搬

溶接作品（例）

CO2溶接

各種溶接

●受講内容の順番は、前後することがあります。

就職先

●溶接工	松田鉄工株式会社（金属製品製造業）
●溶接工	日成工機株式会社（金属製品製造業）
●溶接工・機械オペレータ	株式会社山口鉄工所（金属製品製造業）
●板金工	株式会社ケンリツ（金属製品製造業）
●看板工	株式会社美広社（看板製作業）　ほか

受講生からのメッセージ

普段できないような経験をしたり、ものづくりがこんなに大変なことなんだと思ったりしました。訓練の厳しさもありますが、色々教わることがあります。充実した時間を過ごすことができました。（40代男性）