

(1M150) 能力開発セミナーのご案内

2次元CADによる機械製図技術

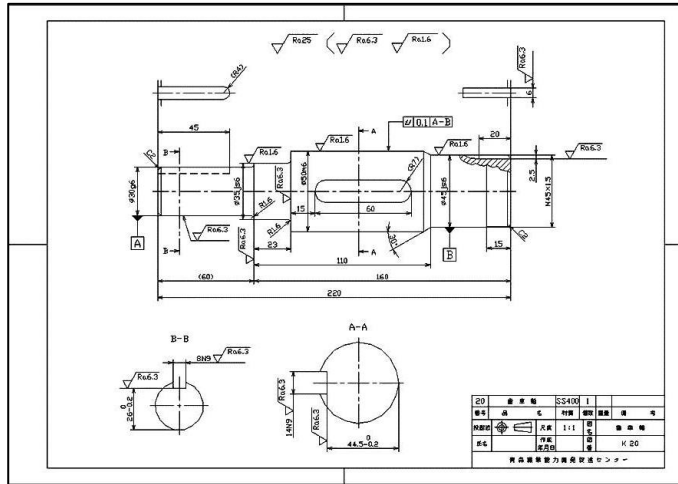

本コースでは、機械設計製図で一般的に使用されている2次元CADを用いて、線種や文字情報・寸法情報、レイヤ、よく使用する記号のブロック登録などの各種基本設定から、作図機能で機械図面を描く内容になっています。《使用CADソフト：AutoCAD2022》

受講することで、機械製図作業に必要な2次元CADの基本操作ができ、効率的な製図ができます。

教科項目	教科細目
2次元CADの基本操作	(1) 基本的図形の作図作業 (2) オブジェクト（描画図形）の編集作業
図面作成に必要な各種設定	(1) 新規図面の作成とレイヤの設定作業 (2) 寸法スタイル・文字スタイル・線種などの設定作業 (3) テンプレートの作成と活用（ブロック作成と登録）
総合課題演習	(1) 機械製図（部品図の作成） (2) 印刷作業

※2次元CADシステムの操作習得コースであり、機械製図法は含みませんのでご注意ください。

コース番号	1M150	受講料	10,000円
日程	12/12(火)、13(水) 計2日間		
訓練時間	9:30~16:30(1日6時間、合計12時間)		
持参品	筆記用具	定員	10名
会場	八戸インテリジェントプラザ (八戸市北インター工業団地 1-4-43)		
お申し込み先	FAX: 017-777-1187 E-mail: aomori-poly03@jeed.go.jp		申込締切日
			11/28(火)

能力開発セミナー受講申込書

独立行政法人高齢・障害・求職者雇用支援機構青森支部
青森職業能力開発促進センター所長 殿

能力開発セミナーについて、訓練内容を確認の上、下記のとおり申し込みます。

申込先	(コースNo.の最初が1のコース) 青森職業能力開発促進センター FAX:017-777-1187 E-mail:aomori-poly03@jeed.go.jp
-----	--

●受講申込コース（同じ項目は「同上」「〃」を記入してください）

コース番号	コース名	受講料	開講日	ふりがな	性別	生年月日(西暦) 修了証書を発行する ために必要です	就業 状況	訓練に関連する 経験・技能等
				受講者氏名				
(例) 1D001	冷媒配管の施工と空調機器 据付け技術	10,000	5/23	あおり たらう 青森 太郎	<input checked="" type="checkbox"/> 男 <input type="checkbox"/> 女	1999/1/23	<input checked="" type="checkbox"/> 正社員 <input type="checkbox"/> 非正規雇用 <input type="checkbox"/> その他(自営業等)	振付 2年目
1M150	2次元 CAD による機械製図技術	10,000	12/12		<input type="checkbox"/> 男 <input type="checkbox"/> 女		<input type="checkbox"/> 正社員 <input type="checkbox"/> 非正規雇用 <input type="checkbox"/> その他(自営業等)	
					<input type="checkbox"/> 男 <input type="checkbox"/> 女		<input type="checkbox"/> 正社員 <input type="checkbox"/> 非正規雇用 <input type="checkbox"/> その他(自営業等)	
					<input type="checkbox"/> 男 <input type="checkbox"/> 女		<input type="checkbox"/> 正社員 <input type="checkbox"/> 非正規雇用 <input type="checkbox"/> その他(自営業等)	
					<input type="checkbox"/> 男 <input type="checkbox"/> 女		<input type="checkbox"/> 正社員 <input type="checkbox"/> 非正規雇用 <input type="checkbox"/> その他(自営業等)	
					<input type="checkbox"/> 男 <input type="checkbox"/> 女		<input type="checkbox"/> 正社員 <input type="checkbox"/> 非正規雇用 <input type="checkbox"/> その他(自営業等)	
					<input type="checkbox"/> 男 <input type="checkbox"/> 女		<input type="checkbox"/> 正社員 <input type="checkbox"/> 非正規雇用 <input type="checkbox"/> その他(自営業等)	

●記入者情報(個人でのお申し込みの場合、*印のある欄のみご記入ください。)

申込区分	<input type="checkbox"/> 会社からの申込 <input type="checkbox"/> 個人での申込 (いずれかにチェックしてください)	
(ふりがな)		
企業名		
事業所名	※ 事業所が複数ある場合、所在地の事業所名をご記入ください。	
所在地* 個人の方は住所	〒	
業種	<input type="checkbox"/> A.製造業 <input type="checkbox"/> B.建設業 <input type="checkbox"/> C.サービス業 <input type="checkbox"/> D.卸売り・小売業 <input type="checkbox"/> E.その他	
従業員数	<input type="checkbox"/> A.1~29 <input type="checkbox"/> B.30~99 <input type="checkbox"/> C.100~299 <input type="checkbox"/> D.300~499 <input type="checkbox"/> E.500~999 <input type="checkbox"/> F.1000~	
担当者 及び 連絡先	ふりがな*	
	氏名*	
	TEL*	
	E-mail*	
	所属部署 役職	
	FAX*	

(注)訓練内容等のご不明点、あるいは安全面・健康上においてご不安な点などございましたら、あらかじめご相談ください。

●独立行政法人高齢・障害・求職者雇用支援機構は個人情報の保護に関する法律(平成15年法律第57号)を遵守し、保有個人情報を適切に管理し、個人の権利利益を保護いたします。

●ご記入いただいた個人情報については能力開発セミナーの受講に関する事務処理(各種連絡、修了証書交付、アンケート送付等)及び業務統計、当機構の能力開発セミナーや関連するイベント等のご案内に使用するものであり、それ以外に使用することはありません。